Freiburger Wochenbericht

7. Woche | Mittwoch, 12. Februar 2014 | Auflage 114.500

Gern gelesen. Seit über 60 Jahren.

PROMIS

Kür zur Miss Germany: Die knallbunte Party im Europa-Park

Seite 6

freiburger-wochenbericht.de | Basler Straße 88 | 79115 Freiburg | Telefon 0761/4515-3500 | Fax 4515-3501

Vorfahrt für Radfahrer

Ehrgeizige Pläne: Wie Freiburg zum Vorreiter unter den Radfahrstädten werden will

Die Stadt Freiburg verfolgt ein ehrgeiziges Ziel: Sie will als Radfahrerstadt in den kommenden Jahren bundesweit in die absolute Top-Liga aufsteigen. Im Rahmen eines Masterplans, der den Freiburger Radverkehr in den kommenden Jahren revolutionieren soll, werden bis 2018 rund zehn Millionen Euro in die Infrastruktur der Radwege fließen.

In Zukunft soll es für Radfahrer in der Stadt deutlich schneller von A nach B gehen. Bis 2018 werden zehn Millionen Euro in das Freiburger Radverkehrskonzept investiert, die Hälfte davon finanziert das Land. FOTO: INGO SCHNEIDER

Mit insgesamt drei sogenannten Rad-Autobahnen will Freiburg auf den wachsenden Radverkehr und die Zunahme der schnellen Elektrobikes reagieren. Die Schnellrouten, die ihr Vorbild in den Niederlanden haben, umfassen den Dreisamuferweg zwischen Lehen und Ebnet, eine Strecke entlang der Eschholzstraße bis ins Vauban sowie von Gundelfingen nach St. Georgen entlang der Güterbahnlinie. Bis 2018 soll das Schnellwegenetz fertig sein. „Damit wollen wir dem Radverkehr in Freiburg nochmal einen richtigen Push geben“, betont Frank Uekermann, der Leiter des Garten- und Tiefbauamtes Freiburg. Der Clou: Berufs-Pendler, die auf den Radschnellrouten unterwegs sind, sollen laut Uekermann während der Rushhour - im Vergleich zum Autofahrer - nur die Hälfte der Zeit benötigen.

Die neuen Routen sollen farblich vom Kfz-Verkehr abgegrenzt, mit Reflektoren markiert, einem übersichtlichen Schilder-Leitsystem sowie mit einer grünen Welle für Radler (Tempo 20) ausgestattet werden. Auch die Sicherheit wird erhöht: „Alle Gefahrenstellen auf diesen Routen werden nach und nach verbreitert und entschärft“, so Uekermann. Dazu zählen etwa der schmale Wegstreifen entlang der Ganter-Brauerei oder der bislang nur ein Meter breite Durchschlupf am Mariensteg. Auch die letzten Lücken der Beleuchtung sollen nachgerüstet werden. Zudem wird in diesem Jahr die letzte Fußweglücke auf der nördlichen Dreisamseite geschlossen, damit sich künftig Radfahrer und Fußgänger nicht mehr in die Quere kommen. Das Ziel ist eine Halbierung der Fahrradunfälle bis 2020.

Radverkehr soll wachsen

Die 2,45 Millionen Fahrräder, die 2013 über die Blaue Brücke rollten und vom Radzähler erfasst wurden, geben einen Anhaltspunkt dafür, welche Rolle der Radverkehr schon jetzt in Freiburg spielt. Angeblich sollen es täglich über 250.000 Fahrten sein, die übers städtische Radwegenetz führen. Zuletzt lag der Anteil des Radverkehrs am gesamten Freiburger Verkehrsaufkommen bei 28 Prozent. „Wir gehen davon aus, dass wir bei der nächsten Zählung im kommenden Jahr über 30 Prozent liegen“, so Uekermann. Ziel sei es, mittelfristig den Anteil des Autoverkehrs (35%) zu toppen. Dies sei nicht zuletzt eine notwendige Konsequenz aus dem Bevölkerungswachstum. Um dem Verkehrskollaps zu entgehen, verfolgt die Stadt das Ziel, so viele Menschen wie möglich aufs Fahrrad oder in den Öffentlichen Nahverkehr zu bringen.

In der Vergangenheit gab es immer wieder Kritik an der Freiburger Radpolitik. Es fehle an Visionen, warf unter anderem der Allgemeine Deutschen Fahrrad-Club in Freiburg (ADFC) der Stadt vor. Die Vorreiterrolle in Sachen Fahrradkonzept hätten längst andere Kommunen im Land übernommen. Kritik ernten die Stadtoberen auch dafür, dass sie sich meistens chauffieren lassen, statt selbst mit gutem Beispiel voran zu gehen.

In Zukunft soll Freiburg wieder stärker als Taktgeber in Erscheinung treten. „Wenn die Radschnellwege fertig sind, werden auch andere Kommunen wieder ein Auge auf Freiburg werfen. Dann spielen wir wieder in der Spitzengruppe der Fahrradstädte-Bundesliga, knapp hinter Münster“, verspricht Uekermann. **Sven Meyer**

Die närrische Saison hat Freiburg erfasst

Wenn selbst der Oberbürgermeister eine närrische Kopfbedeckung tägt, kann der Höhepunkt der Freiburger Fasnet nicht mehr weit sein. Im Rahmen eines farbenfrohen und – wie man Dieter Salomon (Bildmitte) ansieht – sehr lustigen Abends in der Mooswaldhalle, wurde dem Stadtoberhaupt die Schirmherrschaft für die diesjährige Fasnet übertragen. Salomon gelobte den Narren seine volle Unterstützung und freute sich über eine holzgeschnitzte Mooskrottenfigur, die ihm die diesjährige Protektoratszunft, die Hochdorfer Mooskrotten, überreicht hat. Narri, Narro! FOTO: EGGSTEIN

DER RECHTSTIPP:

STRAFRECHT:
PER INTERNET INS GEFÄNGNIS?

Christoph Kuhlmann – Rechtsanwalt Fachanwalt für Strafrecht

› FRAGE: Über meinen Internetanschluss sollen Musikdateien und Sexfilme geladen worden sein. Ich bin deshalb von einer Rechtsanwaltskanzlei angeschrieben und 'abgemahnt' worden. Mir wurde dabei nicht nur eine sehr hohe Rechnung präsentiert, sondern auch mit einer Strafanzeige gedroht. Ich habe aber noch nie solche Dateien aus dem Internet bezogen und auch noch nie etwas mit der Polizei zu tun gehabt. Was kann ich tun?

› ANTWORT: Egal ob Musikdatei oder Pornofilm: das Internet ist kein rechtsfreier Raum. Auch hier gelten, neben dem Urheberrecht, insbesondere auch die Regeln des Strafrechts. Wer gegen die gesetzlichen Vorgaben verstößt, etwa indem er sich geschützte oder sogar rechtswidrige Inhalte verschafft, macht sich regelmäßig nicht nur schadenersatzpflichtig, sondern häufig sogar strafbar. Die Geltendmachung von Schadenersatz durch hierauf spezialisierte 'Abmahnkanzleien' hat ihre Tücken, wie zuletzt im Zusammenhang mit dem sogenannten 'streaming' von Dateien öffentlich bekannt geworden ist.
Wenn ein Dritter ohne Ihr Wissen, sei es über Ihren 'WLAN-Anschluss' oder unmittelbar über Ihren nach Virusbefall gekaperten Rechner, Dateien aus dem Internet geladen hat, müssen Sie handeln. Zu klären ist dann zunächst, ob entsprechende Inhalte nicht - ohne Ihr Wissen - doch etwa von einem Familienmitglied oder sonst berechtigtem Nutzer geladen wurden.

› TIPP: Die Rechtsprechung mutet jedem Nutzer die angemessene Sicherung seines Internetanschlusses durch entsprechende Verschlüsselung zu. Die Anwendung eines aktualisierten Virenschutzes kann zusätzliche Sicherheit bringen. Werden Sie nicht erst aktiv, wenn Sie den Verdacht hegen, dass Ihr Anschluss missbraucht worden sein könnte! Nicht selten werden fremde Anschlüsse von Dritten gezielt dazu missbraucht, um beispielsweise Warenbestellungen im Internet aufzugeben oder gar nachhaltig inkriminierte Inhalte wie etwa Kinderpornographie herunterzuladen. In solchen Fällen steht dann ganz schnell die Polizei mit einem Durchsuchungsbeschluss vor der Türe.
Die Folgen eines entsprechenden Ermittlungsverfahrens reichen rasch bis in das Berufsleben hinein, etwa wenn ein Führungszeugnis gefragt ist, und können so schlimmstenfalls existenzbedrohend sein. - Wehren Sie sich, wenn Sie für eine Nutzung in Anspruch genommen werden, die Sie nicht zu verantworten haben.

Burgfrieden für die KTS

20 Jahre autonomes Zentrum KTS: Sozialer Freiraum oder Ort für Störenfriede?

Es ist ein Kampf. Ein bereits sehr lange andauernder Kampf um Freiräume in der Stadt, um Anerkennung alternativer Lebensentwürfe, um gegenseitigen Respekt und um Unabhängigkeit und selbstverwaltete Kulturangebote. Aber auch um Lärm, Dreck und Vandalismus. Was vor rund 20 Jahren als besetztes Haus auf dem Vauban-Gelände seinen Anfang nahm, hat sich unter dem Namen KTS zur festen kulturellen Institution in Freiburg entwickelt. Umstritten ist sie jedoch nach wie vor.

Die KTS wird 20 Jahre. Seit 1997 ist das Freiburger Subkultur-Zentrum in der Basler Straße zu finden. Die Stadt unterstützt den autonomen Treffpunkt mit einem Zuschuss von mehr als 30.000 Euro jährlich. FOTO: INGO SCHNEIDER

Eine von denen, die das Konzept der KTS mit auf den Weg gebracht haben, sitzt heute im Freiburger Gemeinderat. Karin Seebacher (SPD) erinnert sich gerne an die Zeiten, als der Förderverein Subkultur und die „Punks gegen Langeweile“ den Grundstein für ein autonomes Zentrum in Freiburg legten. „Das Kämpfen und unsere Hartnäckigkeit haben sich gelohnt“, findet Seebacher.

Politisches Gegengewicht

Einer, der von dieser Hartnäckigkeit profitiert hat, nennt sich Werner Maranz. Seinen wirklichen Namen will er lieber nicht in der Zeitung lesen. Marantz engagiert sich seit Jahren in der KTS. Für ihn ist der Kampf um alternative Freiräume noch lange nicht vorbei. Man sei zwar inzwischen als autonomes Zentrum in der Legalität angekommen, „doch mit den Wagenburgen, der Debatte um das KuCa (ein selbstverwaltetes Café in der Pädagogischen Hochschule in Freiburg) oder dem Anliegen des Bündnisses 'Recht auf Stadt', gibt es für uns immer noch genug Ansatzpunkte. Wir solidarisieren uns mit vielen Projekten in der Stadt und wollen ein Gegengewicht sein.“

Dieses Gegengewicht auszuhalten, ist für manche ganz schön anstrengend. Wer sich bei der Polizei zum Thema KTS erkundigt, bekommt keine Auskunft und auch bei der Stadt hält man sich mit Kritik bedeckt – obwohl immer wieder Beschwerden von Nachbarn eingehen und es 2007 auch Probleme mit der Vermieterin, der Deutschen Bahn AG gab.

Sozial- und Kulturbürgermeister Ulrich von Kirchbach sieht die kulturelle Vielfalt in Freiburg durch die KTS gestärkt – aber natürlich gibt es auch Probleme: „Es geht meist um Lärm, Sachbeschädigung oder Grafitti.“ Es sei zwar „nicht immer einfach gewesen“, so von Kirchbach weiter, „doch deshalb gratuliere ich umso mehr zum zwanzigsten Geburtstag.“

Justus Kampp, Vorsitzender des Bürgervereins Mittel- und Unterwiehre, findet da schon etwas deutlichere Worte: „Natürlich birgt so ein autonomes Zentrum auch eine Menge Konfliktpotential. Der Bürgerverein hat sich in den vergangenen Jahren auch immer wieder dazu geäußert. Toleranz ja, aber Toleranz heißt eben auch gegenseitige Rücksichtnahme.“ Mit 20, merkt Kampp dann noch an, sei die KTS schließlich inzwischen erwachsen geworden, jetzt müsse sie sich nur noch so benehmen.

Im Frühsommer will die KTS ihren Geburtstag gebührend feiern. „Wir haben jede Menge Aktionen, Konzerte und Ausstellungen geplant“, so Marantz. **Claudia Kleinhans**

Vauban-Solarsiedlung: Kritik von Fachleuten

Eine wissenschaftliche Untersuchung der Solarsiedlung im Stadtteil Vauban, wirft ein schlechtes Licht auf das vermeintliche Vorzeigeprojekt. Defizite sehen die Autoren vor allem bei den sozialen Aspekten und der Verkehrssituation. (fwb)

OLYMPIA

EUPHORIE UND BOYKOTT

Bist du im Olympia-Fieber?

Stephen Müller, (23): „Da ich kein Wintersportfan bin, interessiert es mich auch nicht. Allerdings finde ich die Umstände in Russland, vor allem die Situation der einheimischen Bauern, fürchterlich und sehe Olympia als reines Prestigeobjekt.“

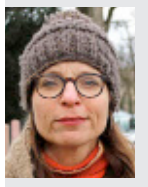

Stefanie Hesse, (48): „Generell interessiere ich mich schon dafür, verfolge sie aber nicht intensiv. Für einen Boykott ist es jetzt zu spät, das hätte zum Zeitpunkt der Vergabe diskutiert werden können. Nun geht es trotz allem um das Sportliche!“

Max Gnann, (24): „Totales Olympia-Fieber! Meine Sotschi-App läuft auf Hochtouren und ich werde so viel wie möglich verfolgen, egal ob Ski, Biathlon oder Curling. Ich lasse mir die Olympiade nicht vermiesen!“

Filiz Bahar, (21): „Wintersport interessiert mich nicht so sehr. Dennoch verfolge ich die Debatten rund um Sotschi intensiv. Die dort herrschenden Gesetze gegen Homosexuelle finde ich schrecklich. Außerdem kommt es mir vor wie eine persönliche Show Putins.“

Einseitigkeit bei Stadionumfrage

Kritiker des Neubaus am Wolfswinkel werfen dem SC Freiburg suggestive Fragestellungen vor

Die Gegner des möglichen Stadionstandorts Wolfswinkel gehen in die Offensive. FOTOMONTAGE: KUHNI

Mit dem Vorwurf einer interessengeleiteten Umfrage zum Stadionneubau am Wolfswinkel sehen sich derzeit die Verantwortlichen des SC Freiburg und des Meinungsforschungsinstituts TNS Emnid konfrontiert. Wie die Badische Zeitung berichtet, wirft die Bürgerinitiative „Pro Wolfswinkel“, die sich gegen einen Stadionbau am Flugplatz ausspricht, dem SC vor, in der Umfrage mit voreingenommenen Formulierungen das Ergebnis beeinflusst zu haben. Mit einleitenden Erklärungen sei Druck auf die Befragten ausgeübt worden. So wurde etwa der drohende Verlust der Profilizenz für den SC aufgeführt, sollte der Bau eines neuen Stadions scheitern. Eine ausgewogene Darstellung des Für und Wider in der öffentlichen Debatte sei in der Umfrage nicht erkennbar gewesen, kritisieren die Gegner. (fwb)

Hieber's Frische Center

Jeder 333. Einkauf geschenkt!

In der Woche von Montag, 10.02. bis Samstag, 15.02.2014
bekommt jeder 333. Kunde seinen Einkauf geschenkt.
Egal wie hoch der Einkaufswert ist.
Die Kasse zählt mit und „meldet sich".
Viel Glück !

*ausgenommen sind Einkäufe an den Kassen: Information, Backstand, Bistro, Lindt-Bar, Cafeteria, Schlemmerbar und Sushi-Bar.

Beste Qualität

Putenschnitzel natur oder paniert, 1 kg — **7.99**

Frischer Rinderbraten aus der Kugel, 1 kg — **9.99**

Rinderhüftsteaks aus Uruguay, das Herz der Hüfte, 1 kg — **17.99**

Metzgerschinken gekocht, 100 g — **1.29**

Südtiroler Schinkenspeck luftgetrocknet, 100 g — **1.99**

Käsetipp

Saint Agur französischer Edelpilz-Weichkäse, mind. 60% Fett i. Tr., Geschmack: mild nach Blauschimmel, 100 g — **1.79**

Tilsiter deutscher Schnittkäse, mind. 45% Fett i. Tr., mild und rein, 100 g — **0.79**

Raclette Auvergne mind. 48% Fett i. Tr., französischer, halbfester Schnittkäse, 100 g — **0.69**

Vitamine

Kopfsalat aus Italien, Klasse I, Stück — **0.88**

Äpfel Pink Lady aus Italien, Klasse I, 1-kg-Schale — **1.99**

Frische ist Trumpf

Landliebe Pudding verschiedene Sorten, z. B. Grießpudding mit feinem Zimt, 150-g-Becher (100 g = € 0,33) — **0.49**

Berchtesgadener Land Frische Bergbauern Milch fettarm, länger haltbar, 1,5% Fett, 1-L-Packung — **0.79**

Unsere Heimat – echt & gut 10 frische Landeier Größe M, Klasse A, 10er-Packung — **2.59**

Backshop

Steirisches Nussbrot 750-g-Laib (1 kg = € 3,32) — **2.49**

Apfelberliner Stück — **0.99**

Tiefkühl köstlich

Wagner Original Big Pizza verschiedene Sorten, z. B. Big Pizza Supreme 410 g (1 kg = € 4,85), tiefgefroren, Packung — **1.99**

Conditorei Coppenrath & Wiese Unsere Goldstücke Weizenbrötchen 450 g (1 kg = € 2,20), Mini-Baguette 360 g (1 kg = € 1,83) oder Mehrkorn-Brötchen 300 g (1 kg = € 3,30), tiefgefroren, Packung — **0.99**

Fischspezialität

Kabeljau-Loins „Island" Rückenfilet, das beste Stück des Kabeljaus, 100 g — **2.29**

Bekannte Marken

Maggi fix & frisch verschiedene Sorten, z. B. Spaghetti Bolognese 45 g (100 g = € 1,09), Packung — **0.49**

Dallmayr Kaffee prodomo verschiedene Sorten, gemahlen oder ganze Bohnen, 500-g-Packung (1 kg = € 7,38) — **3.69**

Thomy reines Sonnenblumenöl 0,75-L-Flasche (1 L = € 1,85) — **1.39**

Kühne Gewürzgurken Abtropfgewicht 360 g (1 kg = € 2,75), 670-g-Glas — **0.99**

Barilla Italienische Teigwaren verschiedene Ausformungen, 500-g-Packung (1 kg = € 1,38) — **0.69**

Getränkemarkt

Albi Saft aus Konzentrat oder Nektar, verschiedene Sorten, 1-L-Packung — **0.99**

Warsteiner Bier verschiedene Sorten, 20 x 0,5-L-Flaschen zzgl. Pfand (1 L = € 1,20) oder 24 x 0,33-L-Flaschen zzgl. Pfand (1 L = € 1,51), Kiste — **11.99**

Zum Valentinstag

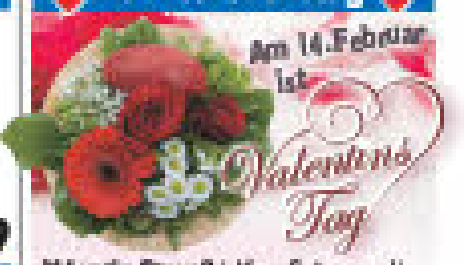

Valentin-Strauß in Vase, Spitzenqualität von ausgewählten Züchtern, 7 Tage Frische-Garantie auf alle Blumen und Blumensträuße, Farbe rosa oder rot, Stück — **7.99**

Nur am 13. und 14.02.14: Valentinsherz Edelliköre, Stück — **2.99**

Trumpf edle Tropfen in Nuss Obstbrände, Obstliköre, klassische Brände oder weiße Spezialitäten, 350-g-Packung (100 g = € 0,80) — **1.99**

Ferrero Küsschen-Mix 178 g (100 g = € 1,50) oder **Mon Chéri** 210 g (100 g = € 1,33), Packung — **2.79**

Schloss Munzingen Baden Sekt rosé, halbtrocken, brut, trocken oder alkoholfrei, in den sortierten 0,75-L-Flaschen (1 L = € 5,32) — **3.99**

EDITION HIEBER Champagner Ier Cru Cuvée Marie, 0,75-L-Flasche (1 L = € 26,65) — **19.99**

Vodka Russian Standard 40% Vol., 0,7-L-Flasche (1 L = € 14,27) — **9.99**

Baileys Original Irish Cream und weitere Sorten, 17% Vol., 0,7-L-Flasche (1 L = € 14,27) — **9.99**

Laufener Altenberg Gutedel Q.b.A., auch trocken Q.b.A., 1-L-Flasche zzgl. Pfand — **3.29**

Laufener Altenberg Gewürztraminer & Riesling Q.b.A., 0,75-L-Flasche (1 L = € 5,32) — **3.99**

Laufener Altenberg Spätburgunder Rotwein Q.b.A., auch trocken Q.b.A., 1-L-Flasche zzgl. Pfand — **4.29**

Pro Laufen Secco Weiß, Rotoder Rosé 0,75-L-Flasche (1 L = € 6,39) — **4.79**

Herausgeber: Hieber's Frische Center K.G., Kardorweg 21, 79189 Bad Krozingen. Alle Preise in €. Gültig für Woche 07. *Abgabe nur in haushaltsüblichen Mengen. Solange Vorrat reicht. Irrtum vorbehalten.

Lädele Sortiment. Nicht in jedem Lädele erhältlich.

... geh' lieber gleich zu Hieber!

12 x in der Region – Mehr Infos unter www.hieber.de oder unserer Hotline 07621/9687800

Bad Krozingen • Tulpenbaumallee 22
Öffnungszeiten: Mo–Sa von 8–20 Uhr

s'Lädele

Bad Krozingen • Basler Straße 19
Neue Öffnungszeiten: Mo–Fr 7.30–19.00 Uhr • Sa 7.30–16 Uhr

Flo Mega rockt die Bühne im Waldsee – Wir verlosen Karten!

Mit seinem Debütalbum „Die wirklich wahren Dinge“ und dem Überraschungs-Vize-Sieg beim Raab’schen Bundesvision Song Contest (2011) brachte sich Flo Mega erstmals deutschlandweit ins Gespräch. Und von seiner Tour ist nichts Geringeres zu erwarten als eine geile Fete. Denn Flo Mega ist und bleibt einer, der sein Publikum mit viel Emotion und tanzbarem Sound um den Finger wickelt, zum Lachen bringt und dabei ganz tief innen berührt. Flo Mega ist am 6. März ab 20 Uhr im Waldsee Freiburg zu sehen. Karten unter 07 61/4 96 88 88. **Der Freiburger Wochenbericht verlost drei Mal zwei Karten für Flo Mega am 6. März. Wer gewinnen möchte, ruft ab heute, 12. Februar, bis Sonntag, 16. Februar, 0 Uhr unter der 01 37/9 37 95 95 (0,50 € pro Anruf aus dem Dt. Festnetz/ Mobilfunktarife können abweichen) an und nennt das Stichwort „Flo Mega“. Viel Glück!** FOTO: ZVG

Offen und ungeschminkt

Hier fliegen die Fetzen: Morgen kommt „Malediva“ ins Bürgerhaus am Seepark

Musikkabarett vom Feinsten bieten „Malediva“ mit ihrem Programm „Barhocker“ morgen, am 13. Februar ab 20 Uhr im Bürgerhaus Seepark.

Der Inhalt: Tetta Müller hat sich endgültig vom Show-Geschäft verabschiedet und führt nun eine skandalös schlecht besuchte Souterrain-Bar in Berlin-Mitte. Lo Malinke verdingt sich derweil als drittklassiger Travestie-Darsteller in ausgesuchten Berliner Altersheimen.

Nach einer grandios gescheiterten Kreuzfahrt-Tournee waren die beiden Malediven im Streit auseinander gegangen. Doch Lo hat bereits einen Plan, um zu früherem Ruhm und Reichtum zurück zu kehren: er will seinen ehemaligen Bühnenpartner für eine letzte Show zurück ins Rampenlicht holen. Doch als Lo versucht, ihn zu einer neuen Show zu überreden, stellt Tetta plötzlich Bedingungen ... In ungeschminkter Offenheit lassen die Jungs von Malediva die Hochs und Tiefs ihrer Beziehung und ihrer Karriere und die elenden Zeiten dazwischen Revue passieren. Keiner kommt dabei ungeschoren davon – jeder bekommt das, was er verdient. Und so langsam stellt sich die bange Frage: Wird das Publikum überhaupt eine Show zu sehen bekommen? Müller und Malinke lassen wie immer die Fetzen fliegen und die Herzen schmelzen, sie schenken sich nichts und geben doch so viel. Begleitet werden sie natürlich von ihrem fabelhaften Pianisten und Komponisten Florian Ludewig.

Karten im VVK beim BZ-Ticketservice unter 07 61/4 96 88 88 für 24 Euro plus Gebühr. Abendkasse 28 Euro.

Musikkabarett mit Charme und Esprit von „Malediva“. FOTO: ZVG

Special zum Valentinstag

Mashup im Club Dreieck

Die Partyreihe „Mashugge“ ist zurück und will es nach dem grandiosen Start im Januar nun am Valentinstag noch einmal wissen: Ist Freiburg bereit für das große „Mashugge“-Valentine´s-Special, schöne Menschen und jede Menge Mashup? Los geht’s am Freitag, 14. Februar ab 23 Uhr im Club Dreieck in der Kaiser-Joseph-Straße.

Wummernde Beats

Mit im Gepäck beim Valentine´s-Special im Dreieck Freiburg: DJ Mitch und Rawtation von Mashup Heidelberg. Mashup heißt, hier werden wummernde Dubstep-Beats unter die Lyrics von Rihanna, Deichkind oder Michael Jackson gelegt. Eminem, Jay-Z und Cro rappen zu den Klängen von Klingande und Faithless. Hitgiganten wie David Guetta, Avicii und Maroon5 verschmelzen musikalisch mit Mono & Nikitaman oder Seeed: „Remmidemmi die ganze Nacht!“ Eine ganz besondere Überraschung zum Valentinstag erwartet übrigens alle Singles und Pärchen. (fwb)

Aufbruch und Aufstand

„Dantons Tod“ und die Klanginstallation „Revocatio“ im E-Werk

Bereiten die Ouvertüre vor: Schüler und Lehrerin der Max-Weber-Schule mit Mitarbeitern von Kubus3 FOTO: HOF

Am kommenden Samstag bringt das „Theater Pro“ das Drama „Dantons Tod“ von Georg Büchner auf die Bühne des Kammertheaters im E-Werk. Die Inszenierung lässt die Zuschauer den französischen Revolutionär Danton in seiner Gefängniszelle besuchen und mit ihm die letzten Stunden vor seiner Hinrichtung erleben. Das Stück ist als Monolog mit multimedialen Elementen angelegt und macht in seiner Reduktion den Bezug zu aktuellen globalen Szenarien greifbar.

Zuvor sind die Besucher eingeladen, das Jugend-Kunst-Projekt „Revocatio“ (Lateinisch für „nochmaliges Aussprechen“) zu entdecken, das am Premierenabend ab 19.30 Uhr und an den anderen Abenden jeweils eine halbe Stunde vor Vorstellungsbeginn in einem separaten Raum präsentiert wird. Die von Schülern der Max-Weber-Schule unter künstlerischer Anleitung von Ephraim Wegner und mit pädagogischer Begleitung durch Viola Sinn von der Projektwerkstatt Kubus3 entwickelte Klanginstallation will den Zuhörer in einer akustischen Interpretation mit dem Thema Aufbruch- und Aufstandstimmung konfrontieren. (hof)

Dantons Tod, Premiere am Samstag, 15. Februar um 20.30 Uhr im Kammertheater E-Werk. Weitere (auch Schüler-)Vorstellungen bis 22. Februar. Karten (13 bzw. 10 Euro) online über www.ewerk-freiburg.de oder beim BZ-Kartenservice. Anmeldung für Schulklassen: ottmann@ewerk-freiburg.de.

Landeier: „Bur suecht Frau“

Die Alemannische Bühne Freiburg in der Gerberau 15 zeigt noch bis Ende Juni die Komödie „Bur suecht Frau“. Die drei Bauern wollen darin die modernen Möglichkeiten der Kontaktaufnahme nutzen, um Frauen für das Landleben zu begeistern. Doch lernt man im Chatraum oder bei der Partnervermittlung die Richtige kennen? Infos zum Stück, den Terminen, den Tickets und zum restlichen Spielplan der Saison im Internet unter www.alemannische-buehne.de. FOTO: ZVG

Liebeserklärung an Freiburg

Die Facebook- und Internetpräsenz „**Historisches Freiburg**“ zeigt unsere Stadt im Wandel der Zeit

Ingo Kropat sammelt im Internet historische Fotos und Abbildungen der Stadt Freiburg. Was als kleine Freizeitbeschäftigung anfing, ist heute ein Muss für alle Freiburg-Fans. Dabei werden viele Erinnerungen wach. Wochenbericht-Mitarbeiter Alexander Koneczny traf den Macher von „Historisches Freiburg“ zum Interview.

Herr Kropat, erklären Sie uns doch kurz das Konzept von „Historisches Freiburg“.

Ingo Kropat: Also, angefangen hat alles damit, dass ich die Seite alt-freiburg.de gesehen habe. Dies gab mir die Inspiration, dieses Projekt zu starten, allerdings mit dem Fokus auf den Bildern an sich und den persönlichen Erinnerungen der Menschen. Zusammen mit Berthold Krieger führe ich die Facebook-Seite nun seit fast zwei Jahren. Außerdem haben wir, aufgrund des steigenden Interesses, eine Homepage gegründet, welche in Zukunft als Nachschlagewerk historischer Plätze Freiburgs dienen soll.

Wie genau läuft das ab, wenn Sie auf Motivsuche gehen?

Kropat: Unterschiedlich. Letztendlich sind Berthold und ich immer noch für circa 70 bis 80 Prozent der Funde verantwortlich. Wir haben sowohl das Landesarchiv Stuttgart, als auch das Stadtarchiv Freiburg angeschrieben, welche uns die Erlaubnis für die Verwendung ihrer Bilder gegeben haben. Dennoch bleiben Privatpersonen unsere Hauptzielgruppe. Da können wir uns auf ein paar treue Seelen verlassen. Trotzdem sind wir überzeugt, dass es noch viele verborgene Schätze gibt.

Sind Sie auf irgendein Foto sehr stolz, beziehungsweise haben Sie ein Lieblingsfoto?

Freiburg im Wandel der Zeit: An Bertoldsbrunnen, Blauer Brücke und Leo-Wohleb-Brücke (von oben n. unten) ging es früher beschaulicher zu. Ingo Kropat (l.) dokumentiert die Veränderungen. FOTOS: PR

Kropat: Sehr schwierige Frage. Generell ist es doch so, dass man sich nach einer gewissen Zeit an den Hauptattraktionen und Sehenswürdigkeiten satt gesehen hat. Münster und Martinstor kennt so ziemlich jeder. Dies soll keinesfalls die Schönheit der Gebäude schmälern. Dennoch ist es interessanter, Gebäude und Ecken aus Freiburg in den Fokus zu stellen, über die man noch sehr wenig weiß. Dabei bewegen wir uns in einem breiten Zeitrahmen, seit dem Anfang der Fotografie Ende des 19. Jahrhunderts bis hin zu Fotos, die vor 20 Jahren geknipst wurden.

Sind Sie schon auf urheberrechtliche Probleme gestoßen?

Kropat: Im Sinne der Copyright-Gesetze muss man schon aufpassen. Bisher gab es keine Probleme, vor allem weil nach unserem Kenntnisstand historische Darstellungen meist vom Urheberrecht befreit sind.

Bleibt es bei einem Hobby oder haben Sie noch mehr vor?

Kropat: Nein, nein. Wir haben keinerlei kommerzielle Interessen, und das soll auch in Zukunft so bleiben. Uns geht es einzig darum, etwas Schönes zu erschaffen, bei dem man in Erinnerungen schwelgen kann und sich an den nostalgischen Bildern und Informationen erfreut. Allerdings brauchen wir dafür auch weiterhin die Hilfe von unseren Fans, vor allem jetzt, wo viele Nachlässe der alten Generationen oft auf dem Speicher verstauben oder in der Mülltonne enden. Wir würden uns freuen dieses alte Gut erhalten zu können und holen es auch gerne persönlich ab.

Das Projekt www.historisches-freiburg.de sucht historische Fotos von Freiburg. Über die E-Mail-Adresse info@historisches-freiburg.de kann man die Betreiber der Seite erreichen.

Ein Outfit für den Maskenball

Welcher Paradiesvogel ist uns denn da zugeflogen? Aber nein, an dieser Stelle wollen wir die Identität dieser sexy Freiburgerin nicht preisgeben. Sollte es sich bei dieser Aufmachung um eine Valentinsüberraschung für ihren Liebsten handeln, dürfte der Coup geglückt sein. „Meine Fotos entstehen schon im Kopf, bevor ich überhaupt anfange zu fotografieren. Viele kommen mit Spitzendessous, andere mit High Heels, Lack und Leder oder auch nur in zerrissenen Jeans oder im normalen schwarzen Kleid, das wir dann sexy in die Hüfte ziehen. Und manchmal machen wir auch was ganz Verrücktes, wie hier“, berichtet die Fotografin Conny Ehm. Die Idee mit der Federmaske kam ihr spontan. Die Internetseite www.conny-ehm.de liefert Einblicke in die Arbeit der Freiburger Fotokünstlerin. FOTO: CONNY EHM

Rabiates Vorgehen: Mann beißt Polizist

Am vergangenen Sonntag, gegen 4 Uhr morgens, riefen Türsteher eines Clubs in der Grünwälderstraße die Polizei, weil sie Probleme mit aggressiven Personen hatten, welche den Club einfach nicht verlassen wollten. Als die Streifen der Polizei vor Ort ankamen, war allerdings nur noch ein Mann festzustellen, der sich aber äußerst unkooperativ zeigte. Er wehrte sich gegen die polizeilichen Maßnahmen und biss im Laufe des Geschehens einem Polizeibeamten in die Hand. Den 34-jährigen Mann erwartet nun eine Anzeige wegen Hausfriedensbruchs, Widerstands gegen Polizeibeamte und versuchter Körperverletzung. (fwb)

Brutale Attacke in den Morgenstunden

Die Serie von Gewaltdelikten gegen wehrlose Passanten reißt nicht ab: Am frühen Sonntagmorgen kam es zu einer tätlichen Auseinandersetzung im Bereich Holzmarkt auf der Kaiser-Joseph-Straße. Laut Polizeibericht schlug ein 21-jähriger Betrunkener mehrfach auf einen 30-jährigen Mann ein, der nach dem ersten Angriff am Boden lag. Die Schläge – auch auf den Kopf – waren laut Polizei sehr massiv. Das Opfer der brutalen Attacke wurde zur weiteren Versorgung in ein Krankenhaus gebracht. Der Täter wurde von der Polizei festgenommen. Die Staatsanwaltschaft ordnete eine Blutentnahme an, um so den Grad der Alkoholisierung des 21-Jährigen gerichtsverwertbar festzustellen. Das Polizeirevier-Nord ermittelt in diesem Fall weiter und bittet Zeugen, sich unter 07 61/8 82 42 21 zu melden. (fwb)

Malwettbewerb für Schulklassen

Anlässlich des 25-jährigen Bestehens des Kinderhilfswerks Plan International Deutschland e.V. veranstaltet die Plan-Aktionsgruppe Freiburg einen Malwettbewerb. Die Gewinnerklassen für die Geld- und Sachpreise im Wert von 500 Euro werden aus allen Einsendungen am Samstag, 15. März um 15 Uhr beim Jubiläumsfest in der Schwarzwald City ausgelost. Anmeldung und Wettbewerbsbedingungen unter www.freiburg.plan-aktionsgruppen.de. (fwb)

Einen Malwettbewerb veranstaltet Plan International Freiburg für Kinder. FOTO: ZVG

Exklusiver Abendflohmarkt

Am Freitag, 14. Februar findet von 19.30 bis 23 Uhr der „Abendflohmarkt Exklusiv“ im Rieselfelder Stadtteiltreff „Glashaus“ am Maria-von-Rudloff-Platz (Haltestelle Linie 5) statt. Von Accessoires über Kleidung, Deko, Schuhe, Taschen bis Zebrastoff können die besten Schnäppchen gemacht werden. Der Erlös aus den Standgebühren des ehrenamtlich organisierten Flohmarkts kommt der Stadtteil- und Jugendarbeit zugute. Weitere Infos: www.rieselfeld.org. (hof)

PRIVAT

aufgeschnappt von
ANNA-LENA ZEHENDNER

privat@freiburger-wochenbericht.de
oder 0171/9001300

Ein blondes Gesamtpaket

Am Samstag wurde die neue Miss Germany 2014 im Europa-Park gekürt – Die prominente Jury sucht das Gesamtpaket

Die Schlager-Schwestern Anita und Alexandra Hofmann sitzen in der Missen-Jury, Charlie Chaplin sieht einfach nur gut aus. FOTOS: ALZ

Jurymitglieder Magdalena Brzeska, Designer Kay Rainer und die Miss Germany 2003, Babett Konau (v.li.). Letztere kreiert dezenten Schmuck, wie man an ihr sehen kann.

Entertainer Roberto Blanco (76) bekommt Küsschen von Frau Luzandra (li.)und Sängerin Loona.

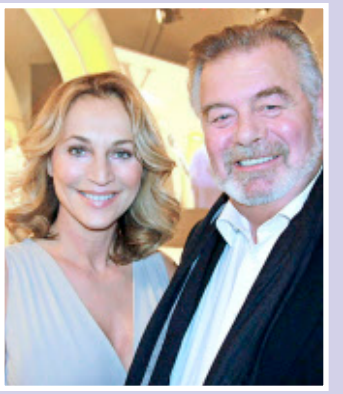

Sitzen gemeinsam in der Jury: die Moderatoren Caroline Beil und Harry Wijnvoord.

Die Chefredakteurin von „Neue Woche“, Tessy Pavelkovà, im sexy Leo-Look. TV-Anwalt Ingo Lenßen mit Dalí-Bärtchen.

Wiedersehensfreude: „Calli“ (Reiner Calmund) und ich. Er ist Dauergast in der Missen-Jury.

Die Freiburger Sängerin Vanessa Iraci (re.) heizt bei der Aftershow-Party ordentlich ein. Thomas Mack und seine Frau Katja tanzen um die Wette (Mitte) und sogar die Jungs der Band „The Exchange“ (Erster u. Zweiter v. li.) lassen sich mitreißen. Sie gehen schon bald mit den Backstreet Boys auf große Tournee.

Miss Germany 2013, Caroline Noeding, mit sexy Rückenansicht. Miss Germany 2011, Ann-Kathrin Kosch trägt die aufwändigste Frisur des Abends (rundes Bild).

Blond ist Trumpf

Ich liebe die Miss-Germany-Wahl. Schöne Frauen, Männer in Anzügen und jede Menge skurrile Menschen. Prompt renne ich dem österreichischen Promi-Designer **Kay Rainer** in die Arme. Er trägt ein gewöhnungsbedürftiges Rüschenhemd und sitzt heute Abend in der Jury. Mir verrät er: „Normalerweise bin ich lange, dünne Kleiderständer gewöhnt. Die Miss Germany muss keine Größe 34 tragen, sondern ein Gesamtpaket sein.“ Immer dieses „Gesamtpaket“. Was heißt das eigentlich? Vielleicht kann mir das die (Malle-)Sängerin **Loona** erklären. „Für mich ist die Ausstrahlung sehr wichtig. Das Mädchen muss alle Blicke auf sich ziehen.“ Aha! Ich frag' lieber noch meinen alten Bekannten **Reiner Calmund**, der muss es doch wissen! „Nix im Kopp un' viel in der Bluse, das geht hier nicht“, sagt er in Calli-Manier. „Das Fräulein muss auch unfallfrei reden können.“ Ich halte fest: kein Kleiderständer, Ausstrahlung und was im Kopp – ist das also das Gesamtpaket, von dem hier alle reden? Roberto, sag' doch auch mal was: „Ob blond, ob braun, ich liebe alle Frau'n.“ Blond ist definitiv die Farbe der Miss Germany. Seit vier Jahren schon! Da können einem die brünetten Miss-Anwärterinnen fast schon leid tun. Ist es am Ende die Haarfarbe, die **Vivien Konca** zur Miss Germany 2014 verhilft? „Sie kann sich toll bewegen, hat ein schönes Lächeln und eine positive Ausstrahlung. Ich denke, sie kann Deutschland gut repräsentieren“, erklärt mir Schlagersängerin **Anita Hofmann**. Vivien hat also das gewünschte Gesamtpaket, was laut meinen Recherchen bedeutet: Schönheit, Ausstrahlung, nicht ganz dumm, Körperbeherrschung und blonde Haare. Was sagt die neue Miss Germany selbst zu ihrem glücklichen Gesamtpaket? „Ich bin überwältigt und könnte vor Freude die ganze Welt umarmen.“ Vivien will sich übrigens für alleinerziehende Mütter einsetzen, wie sie unter Tränen und mit zitterndem Stimmchen auf der Bühne erklärt (das ist besser als Weltfrieden!). Erstmal muss sich die 19-Jährige aber mit dem Ansturm der Reporter zurechtfinden. Während sie im Blitzlichtmeer ertrinkt, habe ich Lust auf einen Drink. Auf alleinerziehende Mütter, auf Vivien Konca, auf das Gesamtpaket.

Miss Germany 2011, Ann-Kathrin Kosch trägt die aufwändigste Frisur des Abends (rundes Bild).

Sie ist die neue Miss Germany: Vivien Konca, 19 Jahre und Auszubildende zur Handelsfachwirtin aus Baesweiler in NRW.

Sängerin Loona in einem (Alp-)Traum in pink. Sie zog bei der After-Show-Party ihre hohen Schuhe aus.

Das sind die drei Schönsten Deutschlands: Platz drei belegt Miss Internet, Evely Konrad (19, rechts). Vize-Miss-Germany ist Miss Westdeutschland, Catharina Leers (21, links) und strahlende Siegerin ist Miss Nordrhein-Westfalen, Vivien Konca (19).

IN OUT

IN Anna Ewers rockt die Catwalks der New-York-Fashionweek.

OUT Immer nur blonde Miss-Germany-Siegerinnen. Das ist doch langweilig!

IN Freiburger Büromeile wird Standort fürs Public Viewing? Schön wär's!

OUT Ladys mit zu viel Make-up, zu tiefem Dekolleté und zu viel Bling-Bling.

IN Die App kostenlose „Momentcam“. Wandelt Fotos in Comics um.

OUT Ständig sein Handy aufladen zu müssen, weil der Akku schlapp macht.

Noch mehr Bio-Auswahl in der Stadtmitte

Der Alnatura-Markt in der Kaiser-Joseph-Straße ist ins Zürich-Haus gezogen und hat seine Verkaufsfläche auf 690 Quadratmeter vergrößert

Seit vergangener Woche gibt es eine neue Alnatura-Filiale in Freiburg. Der bisherige Super-Natur-Markt in der Kaiser-Joseph-Straße zog über die Straße ins Zürich-Haus und eröffnete in dem umgebauten Gebäudekomplex erneut seine Türen.

Die Verkaufsfläche der Filiale wurde um ein Viertel auf rund 690 Quadratmeter vergrößert und die Ladeneinrichtung nach den neuesten nachhaltigen Standards gestaltet. Der Biomarkt, in dem es 25 Vollzeitarbeitsplätze gibt, wird auch weiterhin Montag bis Samstag von 8 bis 20 Uhr geöffnet haben. Zwei weitere Alnatura Filialen gibt es in Freiburg: im Sonnenschiff in der Merzhauser Straße und am Fahnenbergplatz

Backwaren in Bioqualität gibt es nun im Zürich-Haus. FOTO: ZVG

im Quartier Unterlinden.

Aus der Region

Bei Alnatura kommen viele Frischeprodukte – wie Obst, Gemüse, Brot- und Backwaren – aus der Region, denn damit werden nicht nur Arbeitsplätze in der heimischen Landwirtschaft und im Handwerk gesichert. Kurze Transportwege sind auch ein Beitrag zum Umweltschutz und gewährleisten, dass die gelieferten Waren tagesfrisch sind.

Bio-Obst und Gemüse liefern unter anderem die Demeter-Gärtnerei Piluweri aus Müllheim-Hügelheim und der Bioland-Hof Distel aus Kiechlinsbergen. Brot und Backwaren kommen täglich frisch vom Bio-Backhaus Wüst aus Achern und der Bioland-Bäckerei Jenne aus Kiechlinsbergen. (fwb)

INFO

Gegründet wurde das Unternehmen 1984 von Götz Rehn, der seit dieser Zeit auch Geschäftsführer ist. Unter dem Motto „30 Jahre Bio zum Mitmachen" gibt es im Jubiläumsjahr 2014 zahlreiche Initiativen zur aktiven Mitgestaltung, unter anderem einen Kreativwettbewerb zur Verpackungsgestaltung von Alnatura-Produkten und Naturschutzprojekte an mehreren Standorten des Unternehmens. Aktuell gibt es 83 Super-Natur-Märkte in 40 Städten in neun Bundesländern.

Unter der Marke Alnatura werden außerdem 1.100 verschiedene Bio-Lebensmittel produziert, die in den eigenen Super-Natur-Märkten sowie fast 3.600 Filialen verschiedener Handelspartner vertrieben werden. Alnatura beschäftigt aktuell rund 2.150 Mitarbeiter, darunter 127 Lernende. Im Geschäftsjahr 2012/2013 erwirtschaftete das Unternehmen einen Umsatz von 593 Millionen Euro und damit ein Plus von 15 Prozent zum Vorjahr.

Be Chill überrascht mit einem Hauch exotischer Schärfe. FOTO: PR

Geschmacks-Revolution

Ein neues Getränk tritt als der Rebell unter den Cocktails an

Bahn frei für den Rebell unter den Cocktails! Spritzig, prickelnd, fruchtig – und als Clou mit einem Schuss exotischer Schärfe. Das ist das neue Kult-Getränk aus Südbaden. Es heißt „Be Chill" und wird vom Badischen Winzerkeller vertrieben. Erfunden wurde der aufregende Trinkgenuss von der Freiburger Model-Agenturinhaberin Riccarda Kräuter-Schächtele und zwei Freundinnen aus der Winzerszene Tuniberg. „Immer nur Hugo war uns zu langweilig. Also haben wir uns viele Abende getroffen und experimentiert bis wir die perfekte Geschmacksmischung hatten", erzählt Riccarda Kräuter-Schächtele. „Be Chill kommt super an. Man kann das auch ganz wunderbar als Aperitif trinken", schwärmt die Erfinderin.

Hinter „Be Chill" steckt ein Geschmackserlebnis aus fruchtiger Cranberry, erfrischendem Lemongras und würziger Chili – vereint mit aromatischen perlenden Weinen. Genießen lässt sich „Be Chill" am besten als Longdrink auf Eis. Die 0,75-Liter-Flasche ist unter anderem bei der Alten Wache am Münsterplatz, bei einigen Edeka-Märkten, in der Gastronomie und beim Badischen Winzerkeller erhältlich. (fwb)

Alle Infos: www.bechill.de

Musik und Tanz für Kids

Die FT 1844 bietet in den Fastnachtsferien Workshops an

Die FT 1844 Freiburg bietet erstmalig in den Fastnachtsferien vom 4. bis 7. März einen Vormittags-Tanzworkshop für tanzwütige Kids zwischen zehn und 15 Jahren an.

Viele Tanzstile werden im Tanzcamp ausprobiert und geübt, zum Beispiel Jazz, Modern Dance oder Afro. Willkommen sind alle, die Spaß an Bewegung zu Musik haben – egal ob Anfänger oder Fortgeschrittene. Die Kosten betragen für Mitglieder 60, für Nichtmitglieder 80 Euro. Informationen und Anmeldungen: persönlich in der Geschäftsstelle der FT in der Schwarzwaldstraße, telefonisch unter 07 61/38 99 18 44 oder unter www.ft1844-freiburg.de per Onlineformular. (fwb)

Kreative Fülle

5. Freiburger Kunst- und Kreativmarkt im Bürgerhaus Zähringen

Der 5. Freiburger Kreativmarkt am Wochenende Samstag, 15. und Sonntag, 16. Februar startet mit einigen Neuerungen im Bürgerhaus Zähringen: Auf vielfachen Wunsch der Besucher wurde der Bereich kreatives Zubehör vergrößert. So stellen erstmals in Freiburg einige Aussteller aus, die sonst nur auf den großen Kreativmessen in Deutschland vertreten sind.

Große Auswahl beim Kunst- und Kreativmarkt im Bürgerhaus Zähringen FOTO: ZVG

Jeweils von 11 bis 18 Uhr können sich die Besucher im Bürgerhaus inspirieren lassen und Ideen, neue Trends, die passenden Techniken kennenlernen und das nötige Material dazu gleich erwerben. (fwb)

5. Kunst- und Kreativmarkt, 15. und 16. Februar von 11 bis 18 Uhr im Bürgerhaus Zähringen, Lameystraße 2. Eintritt: Erwachsene 3 €, Schüler ab 14 Jahren, Studenten, Rentner, Schwerbehinderte 2,50 €. Kinder bis 13 Jahre frei. Infos und Ausstellerliste: www.kunstundkreativmarkt.de.

Neue Wohnformen

Lust auf Gemeinsamkeit

88 Prozent der Hausbesitzer über 50 wollen ihre Immobilie zum Alterssitz machen. Doch allein zu wohnen ist für die wenigsten erstrebenswert. Zwar erwarten Statistiker, dass 2030 ungefähr die Hälfte der über 60-Jährigen in einem Einpersonenhaushalt wohnen wird. Möglicherweise wird diese Aussicht jedoch durch einen neuen Trend korrigiert: Fast jeder Zweite über 50 kann sich laut einer Studie des Bundesfamilienministeriums vorstellen, später in eine gemeinschaftliche Wohnform zu ziehen. „Die Älteren sind aktiv und haben Lust Neues auszuprobieren. Wohngemeinschaften und Mehrgenerationenhäuser bieten ihnen viele soziale und wirtschaftliche Vorteile“, bestätigt Iris Laduch-Reichelt von der BHW Bausparkasse, „allein durch die gemeinsame Beauftragung von Service- und Pflegeleistungen oder Baumaßnahmen spart der Einzelne viele Kosten.“ Was zählt, ist die ausgewogene Mischung von Gemeinschaft und Individualität. So bewahren sich die Mitbewohner mehr Unabhängigkeit bis ins hohe Alter. (fwb)

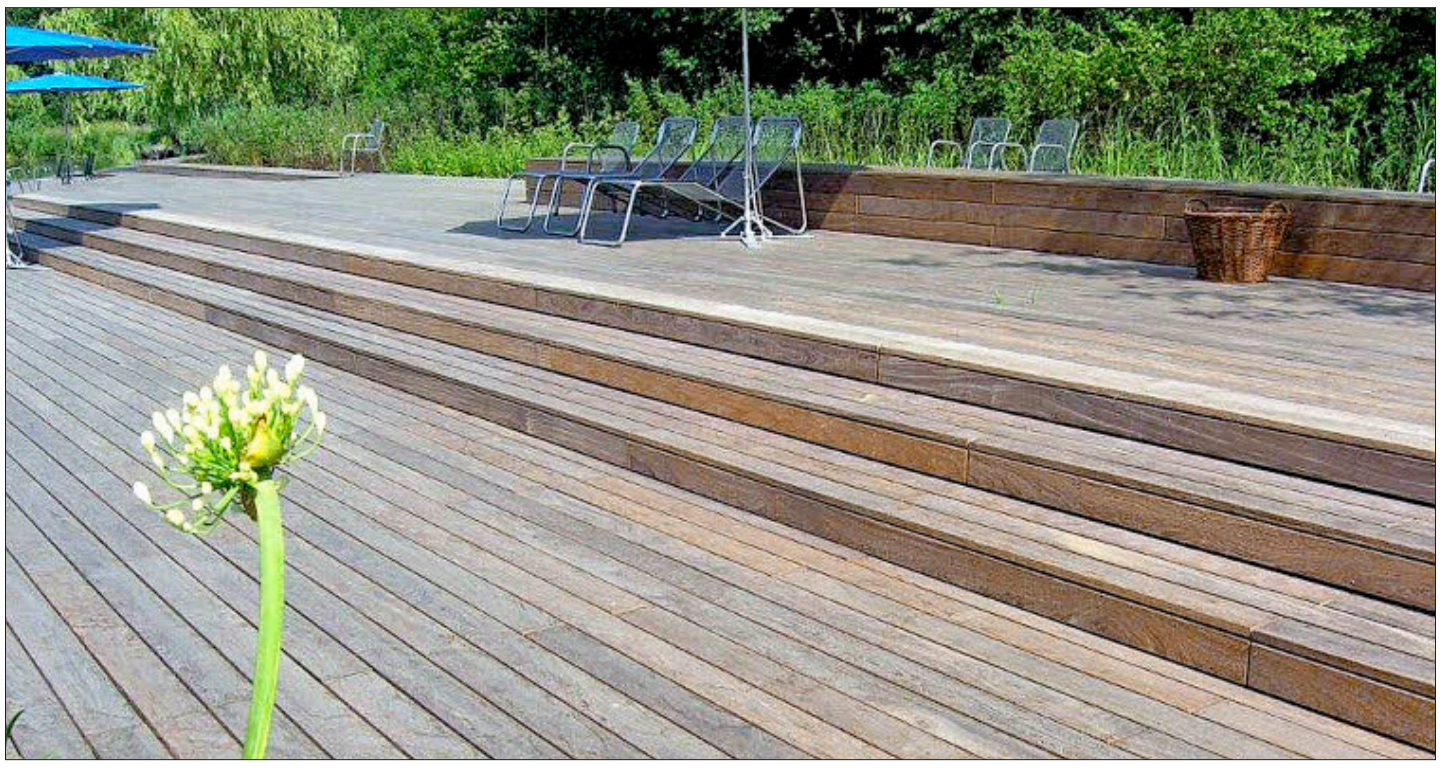

Eine hölzerne Terrasse vermittelt Natürlichkeit, Attraktivität und eine angenehme Haptik. Damit die passenden Beläge gefunden werden, sollte bei Planung und Auswahl fachkundige Beratung eingeholt werden. FOTO: TDX/GD HOLZ E.V./JOSEF PLÖßL

Holz auf Terrasse und Balkon

Was ist bei der Wahl des Bodenbelags zu beachten, damit man sich richtig wohlfühlt?

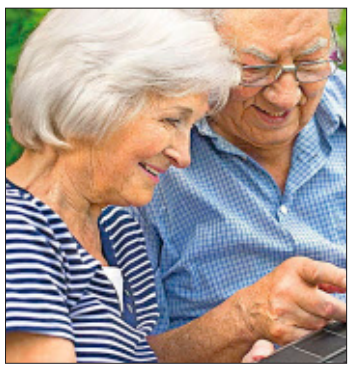

Wer sich im Alter zusammentut, kann bei Miete und mehr sparen – und ist nicht alleine. FOTO: FOTOLIA

Holz vermittelt Natürlichkeit, Attraktivität und eine angenehme Haptik. Zudem ist das Sortiment an Terrassendielen sowie Balkonbelägen vielfältig. Aber Achtung: Bei Planung und Auswahl sollte fachkundige Beratung eingeholt werden.

Eine wichtige Rolle spielt - wie im Innenbereich - der Bodenbelag. Ein attraktives Flair verspricht der Baustoff Holz. Er ist zudem anpassungsfähig und bietet eine angenehme Haptik. Für Terrasse und Balkon empfehlen sich daher Dielen aus wetterfestem und widerstandfähigem Holz oder Holz-Polymer-Werkstoffen (WPC).

Kein Holz aus Raubbau

Bei der Planung und Gestaltung sollte Wert auf eine kompetente Beratung gelegt werden. So kennen die Experten im Holzfachhandel wichtige Details, die bei der Verlegung von Dielen auf Terrasse und Balkon zu beachten sind. Beispielsweise ist das Holz bei längeren Regenperioden dauernder Nässe ausgesetzt. Aus diesem Grund sollten unbedingt resistente Holzarten verwendet werden. Vor allem Tropenhölzer mit sehr hoher Dauerhaftigkeit weisen hier Vorteile auf. Beruhigend für den Verbraucher: Das Holzhandelssicherungsgesetz stellt sicher, dass kein Holz aus Raubbau auf den deutschen Markt kommt. Ob man sich für Massivholz oder WPC entscheidet, hängt von der persönlichen Vorliebe ab.

Die Vorteile von Massivholzbelägen liegen in der natürlichen Beschaffenheit und der Optik. WPC besteht in der Regel zu 70 Prozent aus Holz und zu 30 Prozent aus Kunststoff. Hierbei lassen sich Oberflächenstruktur, Rutschhemmung und Farbe individuell gestalten.

Zusätzlich zu den Eigenschaften des Belages müssen die konstruktiven Details stimmen, damit der Terrassen- und Balkonbelag lange hält. Das gilt sowohl für die klassische handwerkliche Befestigung durch Verschraubung von oben als auch für verdeckte Befestigungssysteme. Ist man sich dann einig über Holzdiele und Konstruktion, kann das Projekt umgesetzt werden. Im Ergebnis entsteht ein attraktiver Außenbereich und der Wohnwert steigt spürbar. (fwb)

Infos: www.werliefertholz.de

KURZ GEFASST

Beratung zu Schimmelpilzen

Die wichtigste Regel zum Schutz vor Schimmelpilz heißt: regelmäßig heizen und stoßlüften. Die Empfehlung für Wohnräume liegt bei 19 bis 21 Grad. Einen Befall bis zur Größe einer Scheckkarte kann man selbst entfernen, indem man den Fleck nass macht und ihn im feuchten Zustand mechanisch entfernt. Größere Flächen sind ein Fall für den Fachmann. Unterstützung erhalten Betroffene auch bei den Energieberatern der Verbraucherzentrale. Infos unter 08 00/8 09 80 24 00 (kostenfrei), www.verbraucherzentrale-energieberatung.de.

Jetzt noch schnell Fördermittel sichern

Auch 2014 gibt es wieder Fördermittel für energetische Sanierungen. Seit mehr als zehn Jahren unterstützt die Stadt Freiburg die energiebewusste Sanierung von Wohngebäuden. Weitere Details, zusammen mit den Antragsunterlagen und Förderrichtlinien unter www.freiburg.de/waermeschutz oder man kann diese beim Umweltschutzamt unter 07 61/ 2 01 61 42 erfragen.

Das Wohnen wird bunter und bequemer

Nach der Januarmesse imm cologne 2014, der weltweit größten Möbelmesse, stehen die Möbel- und Einrichtungstrends der kommenden Saison fest. Das Wohnen wird bunter und noch einmal mehr individuell kombiniert. Starke Unis bei Polstermöbeln, Schränken, Regalen werden als Akzent bewusst gespielt. Knallige Farben und eine enorme farbliche Vielfalt kommen zurück. Möbel werden in Blau, Violett, aber auch in Petroltönen angeboten. Die individuelle Ausführungsauswahl wird auch in der kommenden Saison durch den Megatrend Natur dominiert. Die grüne Leidenschaft findet ungebrochen statt. In Dekorationen und Accessoires aber auch im Mainstream des Möbelangebotes bevorzugen die Käufer natürliche und gesunde Materialien.

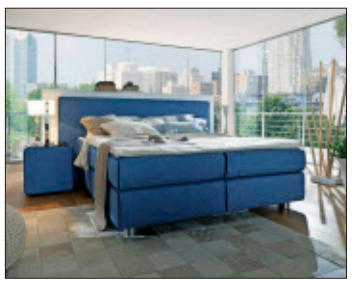

Bunt und individuell: starke Unifarben beim Boxspringbett FOTO: ZVG

Im Badezimmer wird es wohnlich

Nach einem anstrengenden Arbeitstag gibt es nichts Schöneres, als ein wunderbares Wellness-Verwöhnprogramm. Das ist ab sofort auch im eigenen Heim möglich. Denn die modernen Badezimmer avancieren zu Wohlfühloasen. In den ehemaligen Funktionsräumen wird es jetzt so richtig wohnlich. Die schicken, neuen Bäder lassen Wände endgültig hinter sich und überraschen mit smarten Living-Ideen und fließenden Raumkonzeptionen. Die Nasszelle ist passé, jetzt wird im Bad gelebt und im Wohnbereich gebadet.

Wellness-Vergnügen zu Hause verspricht dieses Bad. FOTO: ZVG

Im Trend: die farbenfrohe Küche

Lassen Sie die farbenfrohe Welt in Ihre Küche! Neben all den Traumküchen in eleganten und gedeckten Farben feiert seit neuestem die quietschbunte Küchen-Ausstattung große Erfolge. Eine neue Kombinationsmöglichkeit bieten jetzt farbenfrohe Elemente, besonders in orange, currygelb, rot und kiwi. Der individuellen Planung und Lebensfreude sind hier keine Grenzen gesetzt. So beginnt und endet der Alltag mit guter Laune. FOTO: ZVG

MARKUS Weiß RAUM GESTALTUNG
■ GARDINEN ■ BODENBELÄGE ■ POLSTEREI ■ SONNENSCHUTZ
Hansjakobstraße 58 - FR-Littenweiler - T: 07 61 -3 61 83
www.raumgestaltung-weiss.de

Nasse Wände? Feuchte Keller? Schimmelbefall?
60.000 erfolgreiche Sanierungen in der ISOTEC-Gruppe. Wir gehen systematisch vor - von der Analyse bis zur Sanierung. Für ein gesundes Wohnklima und die Wertsteigerung Ihrer Immobilie.
Das gute Gefühl, in den besten Händen zu sein.
ISOTEC® ... macht Ihr Haus trocken!
Rufen Sie uns an. Wir helfen gerne weiter!
ISOTEC-Fachbetrieb
Abdichtungstechnik Thomas Walzer
Freiburg 0761-3873677
Emmendingen 07641-9674469
Kenzingen 07644-929496
walzer@isotec.de www.isotec.de

Die „dunkle“ Wurst vom Münsterplatz

Viel Ärger um eine Freiburger Institution: Mehrere Metzger im Bratwurst-Prozess wegen Schwarzverkäufen schwer belastet

Die „lange Rote“ vom Freiburger Münsterplatz hat eine Schwesterwurst bekommen: Seit Montag weiß die Welt, was eine „lange Dunkle“ ist, nämlich eine Bratwurst, die der Wurstverkäufer „schwarz“ vom Metzger erworben hat.

Zu verdanken hat die Welt diese Erkenntnis einem 77 Jahre alten, wegen Steuerhinterziehung verurteilten Bratwurstverkäufer vom Freiburger Münsterplatz. Er hat im derzeit laufenden Steuerhinterziehungsverfahren gegen seine früheren Zulieferer als Zeuge zugegeben, in der Vergangenheit „lange Rote“ von einem angeklagten Metzger aus der Wiehre unter der Hand und am Fiskus vorbei eingekauft zu haben. An genaue Mengen konnte er sich nicht erinnern. In dem Verfahren geht es jedoch um rund eine Viertelmillion Euro hinterzogene Steuern aus den Jahren 2004 bis 2008. Neben dem Metzger ist auch ein Bäcker aus Freiburg angeklagt. Ihn entlastete der Zeuge jedoch zum wiederholten Mal: Von ihm habe er keine Brötchen „schwarz“ gekauft. Vielmehr habe er fehlende Weckle bei umliegenden Bäckern in der Altstadt zugekauft. Bis zu 50.000 Stück im Jahr, so rechnet ihm der Staatsanwalt vor, der von dieser Version offenbar wenig überzeugt ist. Genau so sei es aber gewesen, hält der Zeuge entgegen, der in dem Verfahren lieber den Mund gehalten hätte, unter Straf- und Gefängnisandrohung aber nun doch ausgesagt hat.

Neben dem angeklagten Metzger, so der Zeuge und Wurstverkäufer weiter, habe er auch bei einem Zulieferer im Glottertal und einem weiteren Freiburger Betrieb „dunkle“ Würste gekauft. Der Glottertäler Metzger habe dabei immer im Verhältnis 1 : 1 abgerechnet: Eine Wurst versteuert, eine Wurst „schwarz“. Ob dies so war, wird nun sicherlich eine Überprüfung durch die Steuerbehörden zeigen. Der zweite beschuldigte Metzger ist nicht mehr aktiv, die Vorwürfe in seinem Fall dürften verjährt sein. Der Wurstprozess wird in eineinhalb Wochen fortgesetzt.

Bernd Peters

Eine legal, die andere „schwarz“, so soll ein Zulieferer mit einem Freiburger Wurstverkäufer gehandelt haben. FOTO: STEFANIE SALZER-DECKERT

Selbstmordversuch als Unfallursache?

Das Langericht verhandelt gegen einen 62-Jährigen, der bei einem Unfall auf der A5 in das Auto einer vierköpfigen Familie fuhr. Drei Menschen wurden dabei getötet. Der Angeklagte leidet seit Jahren an Depressionen. Nun soll das Gericht klären, ob der Unfall im Zuge eines Selbstmordversuchs stattfand. (fwb)

Wagenburg sucht neuen Stellplatz

Noch steht die Wagenburg „Sand im Getriebe“ auf dem Gelände der Pädagogischen Hochschule (PH) in Littenweiler. Doch die 14 Fahrzeuge und Anhänger müssen bis Ende März ihren Standort räumen, so lautet die Vereinbarung mit PH-Rektor Ulrich Druwe. Einen neuen Platz hat man der Gruppe noch nicht angeboten. Zuletzt standen sie auf der Götz-und-Moriz-Brache in Haslach. (fwb)

20-Jähriger prallt mit Auto gegen Baum

Bei einem Unfall zwischen Umkirch und Waltershofen ist am frühen Samstagmorgen ein junger Autofahrer lebensgefährlich verletzt worden. Der 20-Jährige kam von der Straße ab und prallte gegen einen Baum. Er wurde in seinem Auto eingeklemmt und musste von der Feuerwehr mit Spezialwerkzeug geborgen werden. Die Unfallursache ist noch unbekannt. (fwb)

Was kommt in die Ex-Burger-King-Filiale?

Viel Raum für Spekulationen: Seit zweieinhalb Monaten stehen die Räumlichkeiten des einstigen Fast-Food-Restaurants leer

Seit Dezember ist die ehemalige Burger-King-Filiale im sogenannten Bermuda-Dreieck (Universitätsstraße, Ecke Löwenstraße) geschlossen, die Fenster sind mit Zeitungen abgedeckt. Grund für das abrupte Ende des Fast-Food-Restaurants sei laut Geschäftsführer Philipp Karl Eiermann eine erneute Mieterhöhung der Hauseigentümer, in diesem Fall der Heilsarmee, gewesen. Nach Wochen des Stillstandes tut sich nun endlich etwas in den leerstehenden Räumlichkeiten. Es wird ausgeräumt. Aber was wird folgen? Die Freiburger Handwerkskammer wisse nichts, behauptete man auf Anfrage des Freiburger Wochenberichts. Auch bei der Heilsarmee hüllt man sich in Schweigen. Ein Grund für den Freiburger Wochenbericht zu spekulieren. Hier unsere vier möglichen Neueröffnungen in der ehemaligen Burger-King-Filiale:

Noch steht diese ehemalige Burger-King-Filiale leer. FOTO: ALZ

Ein Mobilfunkgeschäft

Schon lange bekommt man in der Freiburger Innenstadt den Eindruck, es gäbe so viele Mobilfunkläden wie Handybesitzer. Und wenn man noch darüber nachdenkt, was wohl in dieses oder jenes leerstehende Geschäft als nächstes kommen könnte, hat dort schon ein neuer Handy-Laden eröffnet. Warum also nicht auch hier?

Ein Bekleidungsgeschäft

Die Freiburger lieben Outdoor-Bekleidung. Wäre also anzunehmen, dass sich in den verlassenen Räumlichkeiten genau solch ein Geschäft hier niederlässt. Oder die Modekette „Zara“ macht endlich eine Filiale auf. Das Gerücht von einer Ladeneröffnung des spanischen Textilunternehmens hält sich in Freiburg schließlich schon seit Jahren.

Ein Bücher-Outlet

Bücher-Outlets scheinen die besten Zwischenlösungen für leerstehende Geschäftsräume zu sein. Günstige Bücher mag doch jeder. Vielleicht wird im Bermuda-Dreieck bald viel gelesen und viel gefeiert?

Eine Sports-Bar

Wäre zumindest ein perfekter Plan für die bevorstehende Fußball-WM. Große Leinwände, kühle Getränke und vielleicht lecker Bratwürste? (alz)

Optimistische Unternehmen

IHK Südlicher Oberrhein mit positivem Ergebnis der Konjunkturumfrage – Geringe Investitionsbereitschaft trotz Aufschwung

Zum vierten Mal in Folge erwartet die IHK Südlicher Oberrhein eine positive Konjunkturentwicklung für die Region: Die Skepsis der vergangenen zwei Jahre weicht also der Vorfreude auf einen wirtschaftlichen Aufschwung 2014. Basis dieser Daten ist die aktuelle Konjunkturumfrage der IHK Südlicher Oberrhein, bei der rund 1.000 Unternehmen um Auskunft über ihre derzeitige Geschäftslage und ihre Erwartungen an die Zukunft gegeben haben. Nur jedes zwölfte Unternehmen bewertet aktuell seine Geschäftslage als schlecht.

Entgegen allem Optimismus ist die Investitionsbereitschaft in den Unternehmen allerdings gering. „Wir hoffen im Jahr 2014 auf einen weiteren Schub“, so IHK-Präsident Steffen Auer. Trotz einem Höchststand an Erwerbstätigen stellen Themen wie Fachkräftemangel und Lehrstellenbesetzung weiterhin große Herausforderungen dar. Der demographische Wandel sorgt für immer weniger Schüler. Hier setzt die IHK mit berufsorientierten Informationsveranstaltungen an Gymnasien an, um die Chancen einer dualen Ausbildung aufzuzeigen. (ak)

IHK-Präsident Steffen Auer erwartet einen Schub fürs ganze Jahr. FOTO: KUNZ

ICH!!!

WINTER-SCHLUSSVERKAUF

(R) = Restposten

DNS-733 0EG Notebook

Intel® Core™ i7-3610QM mit 2,30 GHz, NVIDIA GeForce GT 650 M mit 2GB, LCD-Display mit: 1366 x 768 Auflösung, 1TB Festplatte, Beats Audio™ Soundsystem, HDMI/ VGA/ USB

Drucker

(R) HP COLOR LASERJET PRO 1025
Farblaser, 30 Seiten / Min. (S/W) 79.-

(R) HP OFFICE JET PRO 276DW
Tinte, mobil ab Mitte 2012, WLAN, Duplex druckt etc. 249.-

(R) EPSON WORKFORCE WF 2540 WF
All-in-One (4 in 1), WLAN, 35 Seiten p/ Min. (S/W) 79.-

Notebooks/ Tablets

(R) HP 15-N033 SO-P 0847A37
Notebook, 7 Point von, 12 GB RAM 69 S.-

(R) ASUS TX 0 0 LA-CQ 3 2M S
Notebook, 8 Point von, 32nd mobil, und Ausl ist ca. 2,600 GB Fe alpha der 2014 0 cm/13" Display 89 S.-

(R) TOSHIBA SATC70D-A-111
Notebook, JEDEC DDR3L, TN Ausgang 43,94 cm/ 17" Display 39 S.-

(R) ACER V5-573-7 0 0 0 0 6 1
Notebook, 8 Point von; 2162 cm/15,6" Display, Fe de optional 69 S.-

(R) APPLE IPAD MINI 64 GB
Tablet (IOS, OK 3G) 39 S.-

(R) TOSHIBA AT10LE-A-10 6
Tablet (, 32 GB, Ausl ist 4,0 GHz, 2560 cm 10") Display 29 S.-

(R) HP SLATE 8 PRO
Tablet (, 32 GB, Ausl ist 4,0 GHz, 2032 cm 8") Display 29 S.-

(R) HP SLATE 7 PLUS 4200 EG
Tablet (, 8 GB, Android, WLAN, 17,78 cm (7") Display 29 .-

(R) SAMSUNG GT-N8000 EAABST NOTE
Tablet (, Android, WLAN, 16,38,38,05 cm (10") Display, mit 16 Mio Angle Be 29 S.-

(R) ASUS NEXUS 7 32 GB PAD BROWN
Tablet (, Android, 32 GB, WLAN, 17,78 cm 7") Display 19 S.-

(R) ASUS NEXUS 7 32 GB PAD BROWN 3G
Tablet (, Android, 3G, 32 GB, WLAN, 17,78 cm (7") Display 19 S.-

(R) ASUS ME 302 C-1A 01 2A
Tablet (, 32 GB, 25,65 cm (10") Display, Fe de Kita a ad or 16 GB 29 S.-

Spielekonsolen

(R) SONY PS3 BLACK 12 GB
12 GB RAM, inkl. 1 Controller 149.-

(R) SONY PS VITA MEGA PACK
32 GB Speicherkarte, inkl. 32 Spiele (4 xDownload) 149.-

(R) SONY PS3 500 GB
500 GB Festplatte, inkl. 1 Controller (inkl. Spiel Assassins Creed 4 Black Flag) 249.-

(R) MICROSOFT XBOX 360
250 GB Festplatte, inkl. Controller, inkl. Spiel Forza 3 199.-

(R) SONY PS3 BLACK 500 GB
500 GB Festplatte, inkl. 2 Controller, inkl. Spiel The Last of Us 299.-

(R) MICROSOFT XBOX 360
250 GB Festplatte, inkl. Spiele (Kinect 149.-

Smartphones

(R) NOKIA LUMIA 925
4,5 Zoll (11,43 cm) AMOLED Display, 8,7 Megapixel Kamera 299.-

(R) HTC ONE X+
Android OS, 4.0, 1,7 GHz Quad Core Prozessor, 4,7" (11,94 cm) Display, 8 Megapixel Kamera, Full HD Video 299.-

(R) APPLE IPHONE 5C
16 GB, iOS, 10,16 cm (4") Retina Display, Touch 499.-

(R) APPLE IPHONE 5S
16 GB, iOS, 10,16 cm (4") Retina Display, Touch 599.-

(R) ASUS PHONEPAD NOTE 6
15,24 cm (6") Display, 16 GB Speicher, 1,6 GHz Quad Core CPU 299.-

(R) ARCHOS 50 PLATINUM
50,3 Zentimeter Retina 12,7 cm (5") Display, 8 Megapixel Kamera 179.-

Restposten, Einzelstücke und Sonderposten radikal reduziert.

Media Markt TV-HiFi-Elektro GmbH Freiburg
Bettackerstr. 1-3 • 79115 Freiburg • Tel.: 0761/4542-0

Öffnungszeiten: Montag-Samstag 10-20 Uhr

Keine Mitnahmegarantie. | Alles Abholpreise.

Media Markt®

www.mediamarkt.de

Ich bin doch nicht blöd.

Stressbewältigung durch Achtsamkeit
27. Febr. 2014 | 19:30 Uhr
Vortrag Monika Wendl
Dipl.-Psychologin, MBSR-Lehrerin
Programm-Informationen:
www.mooswaldklinik.de/aktuelles
Teilnahme kostenfrei
Anmeldung: Tel. 0761 4789-0
MOOSWALDKLINIK
Perspektive Gesundheit

SPORT
Freiburger Wochenbericht
7. Woche | Mittwoch, 12. Februar 2014 | Auflage 114.500
Gern gelesen. Seit über 60 Jahren.

GEWINNEN
Karten für die Messe Gartenträume
Seite 13

Gebrauchtwagen

VW Golf V 1.9 TDI GT Sport
EZ: 06/08, 77 kW, 85.000 km, CandyWeiß, DPF, Multifunktionsanzeige, Bordcomputer, Radio/CD, Klimaautomatik, Lederlenkrad, Sportsitze, Sportfahrwerk, Servolenkung, Schiebedach, FH el. vorn, ESP, ABS, LM-Felgen u.v.m.
EUR 12.460,--
Finanzierung ab 4,9 % effektivem Jahreszins.
Südwest-Auto
Munzinger Straße 2 - 79111 Freiburg
Tel. 0761/45507-0 - Fax 45507-37
www.suedwest-auto.de

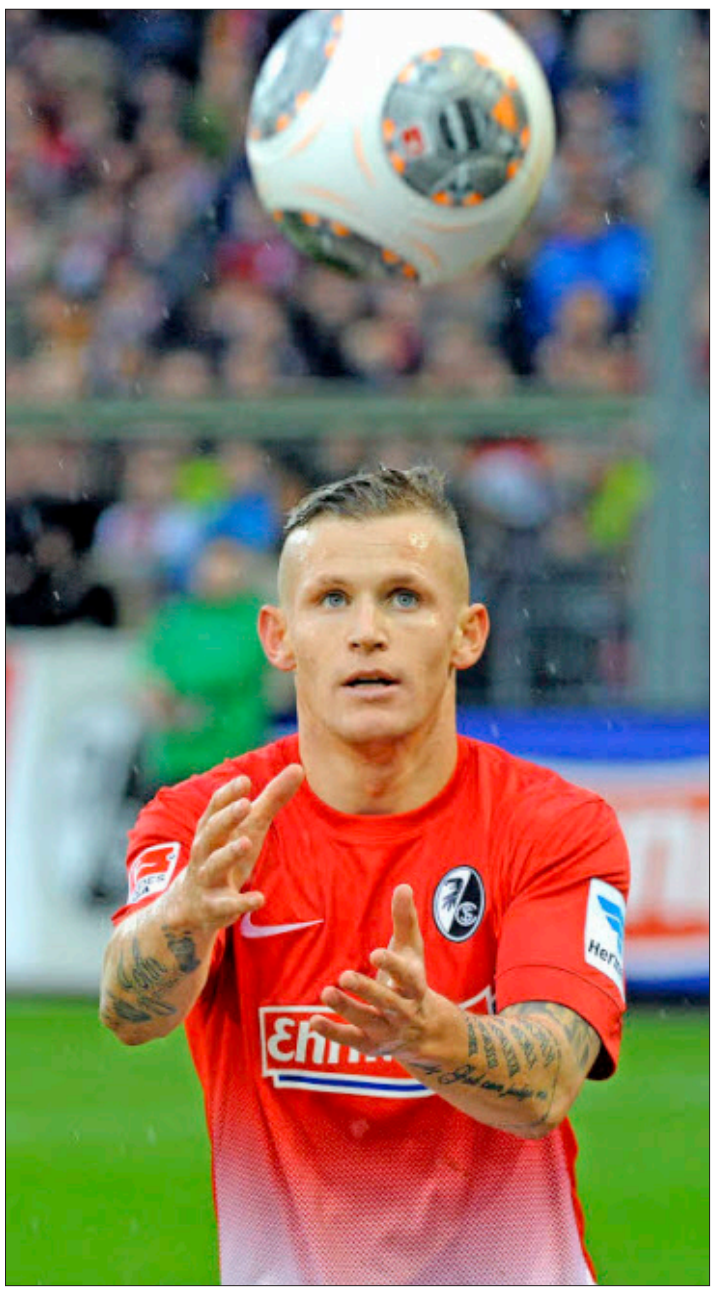

Gelingt Freiburg gegen die Bayern der große Wurf? FOTO: MICHAEL HEUBERGER

Nichts zu verlieren

Kann sich der SC Freiburg gegen den Rekordmeister rehabilitieren?

Nachdem am vergangenen Spieltag gegen Hoffenheim ein fast schon sichergeglaubter Dreier verlorenging, sinnt man in Freiburg auf Wiedergutmachung. Nun geht es zum Auswärtsspiel in die Münchener Allianz Arena. Hoffnungslos mögen manche das Gastspiel beim Rekordmeister nennen. Beim SC freut man sich dennoch auf das Duell mit dem Favoriten.

Ob man es nun Pech, Unaufmerksamkeit oder ein Sinnbild der bisherigen Spielzeit des SCF nennen möchte – über eines ist man sich im Breisgau einig: Der Punktverlust im spiel gegen Hoffenheim, als Gästestürmer Anthony Modeste in Minute 86 das glückliche 1:1 aus Sicht der Kraichgauer erzielte, schmerzt im Kampf um den Klassenerhalt. Dennoch, oder gerade deshalb, gibt man sich in der Schwarzwaldstraße kämpferisch.

Ohne Druck nach München

„Fighten und alles geben, wie in jedem anderen Spiel auch“, wolle man gegen die vermeintlich Unbesiegbaren, verkündete SC-Trainer Christian Streich bereits unmittelbar nach der Punkteteilung im Baden-Derby. Im Bundesligageschäft gehöre es einfach dazu, zweimal im Jahr gegen die Bayern anzutreten, so der Trainer. Auch hier gelte es schlicht, so gut wie möglich Fußball zu spielen. Eine Einschätzung, die auch SC-Angreifer Jonathan Schmid teilt: „Gegen die Bayern spielen wir ohne jeden Druck“, meint der Torschütze zum 1:0 gegen Hoffenheim. Vielleicht schaffe man es ja, wie im Hinspiel auch, für eine Überraschung zu sorgen und einen Punkt zu entführen.

reha-sued.de
REHA SÜD®
...da geh ich hin!
Lörracher Str. 16A
4 22 44

In der Vorbereitung gehe indes alles seinen gewohnten Gang, berichtet SC-Sprecher Rudi Raschke. Man bereite sich ebenso gewissenhaft vor wie zuvor auf die Spiele gegen Mainz und Hoffenheim. Man wisse um die Stärken der Guardiola-Truppe und versuche so gut wie möglich dagegenzuhalten.

Wie man dem Triple-Sieger Paroli bietet haben die Freiburger bereits im Hinspiel bewiesen, als der Rekordmeister nicht über ein 1:1 im Breisgau hinauskam. Damals gelang den Freiburgern ihrerseits vier Minuten vor Spielende der umjubelte Ausgleich durch Nicolas Höfler. Auch im historischen Rückblick konnte der Sportclub den Bayern schon das ein oder andere Schnippchen schlagen. Langjährige Anhänger werden sich an die historischen Triumphe aus den Jahren 1993 (3:1) und 1994 (5:1) erinnern, als man den Rekordmeister regelrecht deklassierte.

Nürnberg gibt Hoffnung

Grund zur Hoffnung gibt auch der Auftritt des 1. FC Nürnberg, der am vergangenen Wochenende Robben, Ribéry und Co. empfing. Mit einem fulminanten Auftritt in den ersten 45 Minuten setzte der Außenseiter den Triple-Gewinner gehörig unter Druck, schaffte es aber nicht den Ball über die Torlinie zu bugsieren. Zwar verloren die Franken das bayrische Derby letztlich mit 0:2. Der Eindruck, dass auch vermeintlich schwache Gegner mit Einsatz und einer gewissen Portion Kaltschnäuzigkeit die Großen überraschen können, bleibt jedoch. Zu rechnen ist mit einer siegesreifen Leistung seitens des Sportclubs sicherlich nicht – zu groß ist der offensichtliche Qualitätsunterschied – eine Vorstellung wie im Hinspiel, womöglich sogar eine Punkteteilung, wäre aber schon ein Riesenerfolg. **Benjamin Resetz**

DAMALS UND HEUTE

Wer es erlebt hat, schwärmt bis zum heutigen Tage von diesem magischen Abend am 23. August 1994. Mit 5:1 zerlegteder SC Freiburg den großen FC Bayern München auf dem heimischen Rasen des Dreisamstadions – heute Marge Solar Stadion. **Damals** hieß Freiburgs unumstrittener Leistungsträger Rodolfo Esteban Cardoso. Im legendären Spiel gegen die Bayern traf der torgefährliche Mittelfeldspieler gleich doppelt und trug so den Hauptanteil an einem der triumphalsten Momente in der Freiburger Vereinsgeschichte. Mit 16 Treffern landete Cardoso letztlich sogar auf Rang vier der damaligen Torjägerliste. **Heute** trainiert der 45-Jährige die U23-Mannschaft des krisengebeutelten Hamburger SV. Nach jüngsten Informationen wird sein im Sommer auslaufender Vertrag bei den Hanseaten allerdings nicht verlängert. Cardoso, der über die Medien von seinem Rausschmiss erfuhr, ist sauer und erwägt rechtliche Schritte gegen seinen bald schon ehemaligen Verein. FOTO: HEUBERGER

MEDIZINCHECK

Verletzt sind...
M. Terrazino (Achillessehnenprobleme),
S. Freis (Knieprobleme).

RANGE ROVER LAND ROVER
AUTOHAUS SCHUBLE Seit 1970
AUTORISIERTER LAND ROVER SERVICE-VERTRAGSPARTNER
BRANDHOF 14 - 79227 SCHALLSTADT
Fon: 0 76 64 - 80 50

1. FUSSBALL-BUNDESLIGA

PRÄSENTIERT VON
BAUHAUS
Wenn's gut werden muss.
79115 Freiburg, Basler Str. 98, Tel. 0761/45280-0

21. SPIELTAG		TORJÄGER	
Mainz – Hannover	Fr., 20.30	Ramos (Berlin)	14
Dortmund – Frankfurt	Sa., 15.30	Lewandowski (Dortm.)	13
München – Freiburg	**Sa., 15.30**	Mandzukic (München)	12
Bremen – M'gladbach	Sa., 15.30	Aubameyang (Dortm.)	11
Hoffenheim – Stuttgart	Sa., 15.30	Drmic (Nürnberg)	10
Braunschweig – Hamburg	Sa., 15.30	Ibisevic (Stuttgart)	10
Leverkusen – Schalke	Sa., 18.30	Kießling (Leverkusen)	10
Augsburg – Nürnberg	So., 15.30	Hahn (Augsburg)	9
Berlin – Wolfsburg	So., 17.30	Lasogga (Hamburg)	9

VEREIN	SP	S	U	N	TORE	DIF	PKT
1. FC Bayern München	20	18	2	0	53 : 9	44	56
2. Bayer 04 Leverkusen	20	14	1	5	37 : 20	17	43
3. Borussia Dortmund	20	12	3	5	47 : 24	23	39
4. FC Schalke 04	20	11	4	5	39 : 29	10	37
5. Bor. Mönchengladbach	20	10	3	7	36 : 25	11	33
6. VfL Wolfsburg	20	10	3	7	33 : 24	9	33
7. Hertha BSC	20	9	4	7	31 : 24	7	31
8. FC Augsburg	20	9	4	7	30 : 29	1	31
9. 1. FSV Mainz 05	20	9	3	8	29 : 35	–6	30
10. Hannover 96	20	7	3	10	29 : 35	–6	24
11. 1899 Hoffenheim	20	5	7	8	40 : 43	–3	22
12. Eintracht Frankfurt	20	5	6	9	24 : 34	–10	21
13. Werder Bremen	20	5	5	10	24 : 45	–21	20
14. VfB Stuttgart	20	5	4	11	33 : 41	–8	19
15. SC Freiburg	**20**	**4**	**6**	**10**	**20 : 36**	**–16**	**18**
16. 1. FC Nürnberg	20	2	11	7	24 : 36	–12	17
17. Hamburger SV	20	4	4	12	33 : 47	–14	16
18. Eintracht Braunschweig	20	3	3	14	11 : 37	–26	12

Champ. League | Qualif. Champ. League | Eur. League | Relegat. 2. BL | Absteiger

SC-Karten gewinnen

Gewinnspiel: Mit Krombacher zum Spiel gegen Augsburg

Am Samstag, 22. Februar, empfängt der SC Freiburg den FC Augsburg (15.30 Uhr) zum Heimspiel im Marge Solar Stadion. Krombacher und der Freiburger Wochenbericht

BUNDESLIGA Krombacher OFFIZIELLER PARTNER

verlosen wieder zwei Sitzplatzkarten in der ersten Reihe der Haupttribüne. Um teilzunehmen, beantworten Sie die folgende Frage und rufen von heute, Mittwoch, 12. Februar bis spätestens Montag, 17. Februar, 12 Uhr unter 01 37/9 37 95 95 an (0,50 € pro Anruf aus dem dt. Festnetz/Mobilfunktarife können abweichen). Nennen Sie Ihren Namen, Ihre Telefonnummer und das Stichwort „SC-Glück“. Die Gewinner werden benachrichtigt.

Welcher SC-Spieler feierte bei der 1:2-Hinspielpleite in Augsburg sein Startelf-Debut in der Bundesliga?

A) Sebastian Kerk
B) Nicolas Höfler
C) Felix Klaus

Viel Glück!

Ihr VW / Audi ist älter als 5 Jahre? Glückwunsch!
Dann gewähren wir für jedes Jahr 2% Nachlass* auf alle Service-Leistungen inklusive VW/Audi Original Teile. Und so rechnen Sie Ihren Vorteil aus:
z.B. Fahrzeuge 5 Jahre alt 5 x 2 % = 10 % Nachlass
Fahrzeuge 8 Jahre alt 8 x 2 % = 16 % Nachlass
Fahrzeuge 10 Jahre alt 10 x 2 % = 20 % Nachlass
bis zum maximalen Nachlass von 30 %.
Aktion bis 28.02.2014
*Für alle Privat-Werkstattkunden, außer Unfallreparaturen, werksüberholten Austausch-Teilen, Rädern und Reifen, Zubehör, Economy Teilen und Aktionsangeboten
0761/51046-0 | www.gehlert.de
Tullastraße 82 | 79108 Freiburg
Gehlert

DAS WOCHENBERICHT-WETTER

PRÄSENTIERT VON
Wenn's um Rolladen geht...
Sicherheits-Rolladen mit Umbau auf Elektro-Antrieb
Seit 1961 Rolladenbau und Sonnenschutz
MATHIS
79108 Freiburg • Abrichstraße 8 • 07 61 - 13 20 54
– Das Haus Ihres Vertrauens – www.mathis-rolladenbau.de

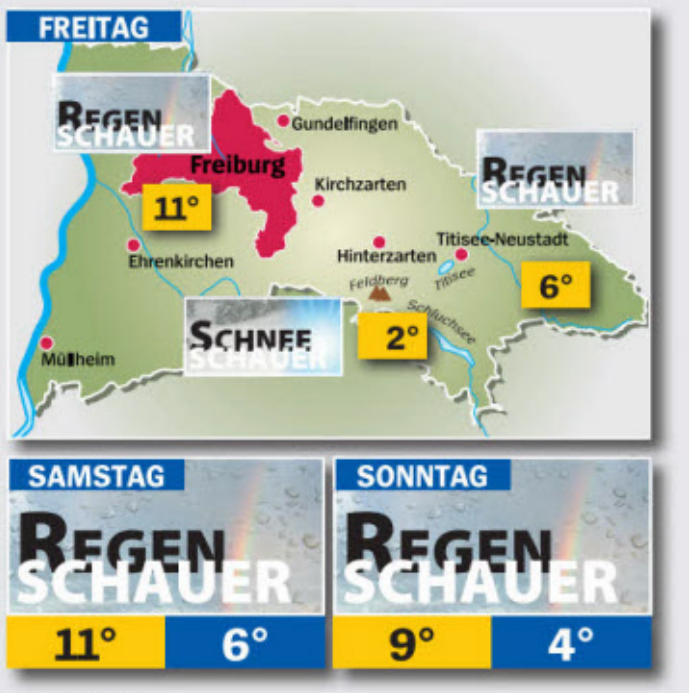

Biowetter

Besonders sensible, kreislauflabile Menschen reagieren auf das herrschende Wetter mit Beschwerden. Dazu zählen in erster Linie Kopfschmerzen und Abgeschlagenheit. Zum Wochenende werden dann auch rheumatische Schmerzen häufiger und auch die Neigung zu Koliken im Verdauungstrakt steigt an.

Patrick Vozar ist auch mit 39 noch ein torgefährlicher Offensivspieler. Für die Wölfe-Fans ist er eine lebende Legende. FOTO: SEEGER

Jubilar mit starkem Abschluss

Patrick Vozar feierte am Freitag im Spiel gegen Bad Tölz seinen 500. Einsatz für Freiburgs Eishockeyclub

In über 500 Partien schnürte Mittelstürmer Patrick Vozar bereits für die Wölfe Freiburg die Schlittschuhe. Am Freitag feierte der 39-Jährige im Topspiel gegen Bad Tölz sein rundes Jubiläum bei Freiburgs Oberliga-Puckjägern, die bereits für die anstehenden Playoffs planen. Auch nach seiner aktiven Karriere möchte das EHC-Urgestein dem Verein treu bleiben.

Trotz der 2:4-Pleite gegen den EC Bad Tölz lässt sich Patrick Vozar nach der Schlusssirene gebührend von den rund 1.600 Zuschauern in der Franz-Siegel-Halle feiern. Gerade hat der Mittelstürmer sein 500. Spiel für den EHC Freiburg bestritten. Hier erlernte Vozar das Eishockeyspiel – hier will er nach über 21 Jahren auf dem Eis seine Karriere beenden.

Niederlage zum Jubiläum

Gewurmt habe es ihn natürlich schon, zum runden Jubiläum nicht als Sieger vom Platz gehen zu können, gesteht der Routinier, der im letzten Spieldrittel gegen den Tabellenvierten noch den Anschlusstreffer für seine Mannschaft erzielt hatte. „Das ist aber bei jeder Niederlage so, Jubiläum hin oder her." Auf eine Feier mit der Mannschaft verzichtete der 1,85-Meter-Athlet jedenfalls ganz bewusst – allerdings weniger aus Frust über die Peite, denn aus Pflichtbewusstein. „Wir sind mitten in der Saison", erklärt Vozar ganz professionell. „Im Moment zählt in erster Linie der Sport."

Neben Freiburg verschlug es den ehemaligen Erst- und Zweitligaspieler im Laufe seiner Karriere quer durch die Bundesrepublik. Frankfurt, Bietigheim oder Riesersee waren dabei nur einige seiner Profi-Stationen, ehe er 2007 an seine alte Wirkungsstätte zurückkehrte. „Der Kontakt hierher ist nie abgerissen", sagt der torgefährliche Offensivmann. „Und als sich die Möglichkeit ergab, kam ich gerne zurück."

Ein berufliches Standbein neben der sportlichen Karriere hat sich Patrick Vozar schon vor Jahren geschaffen, als er eine Lehre zum Versicherungskaufmann absolvierte und sich selbstständig machte. Ob dies seine Abschiedssaison sei? „Ich weiß es nicht", sagt der Stürmer. Solange er noch Spaß habe, und die Karriere mit dem Beruf in Einklang zu bringen sei, wolle er aber weiterspielen. Dem Freiburger Eishockeyclub will Vozar auch in Zukunft treu bleiben. In welcher Funktion, steht bisher noch nicht fest. „Da gab es noch keine Gespräche", berichtet der Freiburger, um die naheliegendste Vermutung schmunzelnd auszuschließen: „Trainer werde ich aber sicher nicht – zumindest nicht im Seniorenbereich."

Benjamin Resetz

Freiburger Pilsner Skicup für jederman

Wer Spaß am Skifahren hat, sich die Teilnahme an einem Slalom im Flutlicht zutraut und vielleicht sogar einen Preis oder Pokal gewinnen möchte, der sollte sich den kommenden Freitag, 14. Februar vormerken. Ab 18.30 Uhr startet mit dem „Freiburger Pilsner Skicup am Haldenköpfle" ein Flutlicht-Rennen für jedermann. Mitmachen können alle passionierten Skifahrer der Jahrgänge 1996 und älter – egal ob schnell, weniger schnell oder langsam. Neben und nach dem Rennen sorgt ein Rahmenprogramm mit Schneebar, Lagerfeuer, Musik und Glühwein für Unterhaltung. Anmeldeschluss ist morgen, Donnerstag, 13. Februar. Infos und Anmeldung unter: www.sv-schauinsland.de FOTO: DPA

Sieg am Ahornbühl

Südbadens Ski-Nachwuchs bei der Deutschen Meisterschaft

Erfolg für Südbadens Ski-Nachwuchs bei der Deutschen Jugendmeisterschaft am Ahornbühl in Fahl. Mit Paul Sauter (SC Kandel) fuhr einer der Lokalmatadoren fulminant zur Vizemeisterschaft im Riesenslalom – mit hauchdünnem Rückstand auf Lukas Wasmeier (SC Schliersee), Sohn des erfolgreichen Skirennläufers Markus Wasmeier. Sauter legte dabei im ersten Durchgang eine Bestzeit von 49,12 Sekunden vor. Der Freiburger Yannik Zeller (SC Oberried) belegte, ebenfalls im Riesenslalom, Platz zwei in der Altersgruppe U18 und konnte sich anschließend im Slalom sogar den Titel sichern. Bereits im ersten Durchgang kam es aufgrund der schwierigen Wetter- und Pistenverhältnisse zu 13 Ausfällen. Weitere sechs folgten in den Finalläufen.

Yannick Zeller FOTO: ZVG

ANZEIGE

Training gegen Winterspeck

Rückgrat bietet effizientes Training und erholsame Wellness – Tag der offenen Tür

Der Winter biegt auf die Zielgerade ein. Höchste Zeit, die Figur frühlingsfit zu trimmen. Bei Rückgrat konzentriert man sich dabei auf das Wesentliche: Spezielles, gutes und individuelles Training für sie & ihn! Wer sich am Sonntag, 16. Februar, beim Tag der offenen Tür anmeldet, kann außerdem bis zu 256 Euro sparen.

Ob jemand abnehmen, das Bindegewebe straffen, den Rücken stärken oder mehr Fitness für den anspruchsvollen Alltag erlangen möchte, Rückgrat bietet in jedem Fall das optimale Umfeld für ein gezieltes Training. Gleichzeitig bietet es seinen Mitgliedern Wellness vom Feinsten. Das oberste Prinzip von Rückgrat ist eine optimale Trainingsbetreuung. Alle Mitarbeiter sind Sportwissenschaftler, Sportlehrer und Sporttherapeuten. Die persönlichen Trainingsziele der Kunden stehen an erster Stelle. Das Rückgrat-Team bietet eine maßgeschneiderte Betreuung und hilft jedem dabei, seine ganz persönlichen Ziele zu erreichen. Die Trainingsgeräte bei Rückgrat sind so konzipiert, dass Mitglieder bei relativ kurzem Zeitaufwand sehr effizient trainieren können.

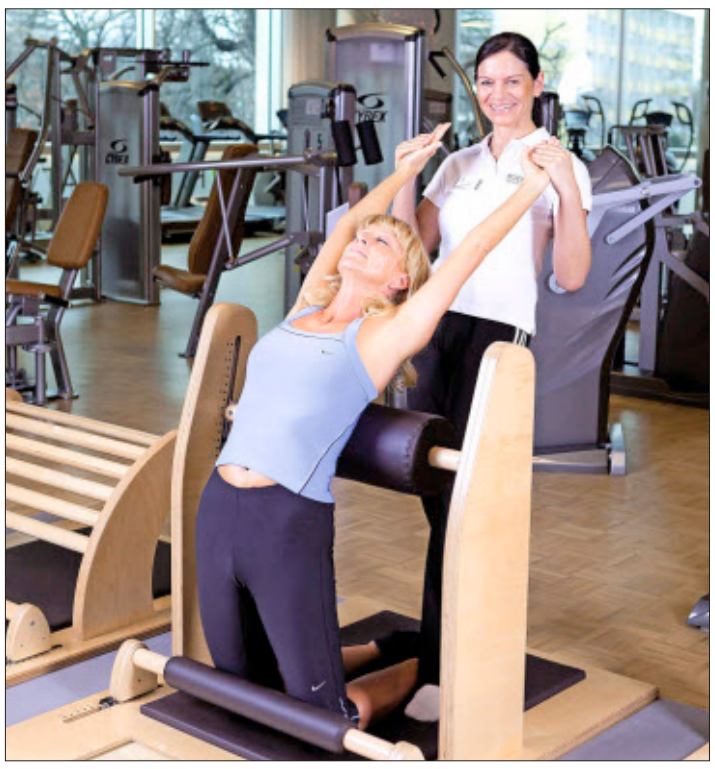

Mit den vielfältigen Trainingsmöglichkeiten bei Rückgrat kommen auch zuvor untrainierte schnell in Top-Form. FOTO: PR

Attraktives Kursangebot

Neben verschiedenen Möglichkeiten des Intervalltrainings bieten die Studios auch zahlreiche Kurse an: Das Spektrum reicht von Power-Workouts für eine bessere Fitness, über Kurse für eine straffere Figur wie Pilates oder Zumba-Fitness, bis hin zu Entspannungskursen wie Yoga oder Wirbelsäulengymnastik.

Angeboten wird unter anderem der sogenannte Milon-Zirkel. Hierbei wird ein Stoffwechsel-Zirkel mit einem Straffungs-Zirkel kombiniert. Das Fitnesstraining ist dabei schnell absolviert und zeichnet sich trotzdem durch Nachhaltigkeit aus. Geführte Bewegungsabläufe und eine permanente Kontrolle des Herz-Kreislauf-Systems ermöglichen individuelles Training ohne Fehl- und Überbelastung. Gleichzeitig wird der Fettstoffwechsel stark gesteigert: Die Kilos purzeln, während sich die Figur strafft und formt.

Durch ein Chipkartensystem wird zudem vieles an den Geräten erleichtert: Manuelles Sitzpositioneinstellen sowie Hebel- und Gewichtseinstellungen entfallen, weil dies alles automatisch funktioniert. Auch lästige Wartezeiten gehören bei Rückgrat der Vergangenheit an.

Wellness vom Allerfeinsten

Wer Rückgrat-Mitglied ist, kann übrigens alle Rückgrat-Center in Freiburg nutzen. Zum Konzept von Rückgrat zählt es seinen Mitgliedern auch einen Ort der Ruhe und Entspannung zu bieten. So erwartet die Mitglieder zum Beispiel im außergewöhnlich gestalteten Wellnessbereich von Rückgrat am Alten Zollhof ein Ambiente, in dem sich Alltagsstress und das Gefühl, ständig unter Strom zu stehen, schnell verflüchtigen. Hier gibt es Streicheleinheiten für Körper, Geist und Seele. Zur Auswahl stehen mehrere Saunen, darunter eine Blockhaussauna, ein Wellness-Pool mit warmem Wasser, ein Saunagarten und ein großer Naturbadeteich an der frischen Luft.

Die Rückgrat-Center im Stühlinger und im ZO informieren am kommenden Sonntag, 16. Februar, von 10 bis 18 Uhr darüber, wie Sie mit gezieltem Training im Frühling eine gute Figur machen. Wer sich an diesem Tag anmeldet, spart bis zu 256 Euro.

Alle Fragen zur Schule

Die Grundschule des Montessori-Zentrums Angell öffnet

Die Grundschule des Montessori-Zentrums Angell veranstaltet am Samstag, 15. Februar von 10 bis 13 Uhr einen Tag der offenen Tür der besonderen Art. Im „Gläsernen Klassenzimmer“ zeigen die Grundschülerinnen und Grundschüler, wie man mit Montessori-Materialien arbeitet und sich in der „Freiarbeit“ selbstständig Wissen aneignet. Rektorin Friederike Hengsteler und ihr Team beantworten alle Fragen rund um den Schulalltag. Die Klassenräume der Grundschule stehen zur Besichtigung offen.

Das Kind und seine individuelle Entwicklung stehen im Mittelpunkt der pädagogischen Arbeit am Montessori-Zentrum Angell, das bereits seit 1996 nach den Prinzipien Montessoris arbeitet. Lehrkräfte mit Montessori-Diplom, die Freiarbeit und spezifisches Arbeitsmaterial schaffen den Rahmen für selbstständiges Lernen. Jahrgangsgemischte Klassen eröffnen Übungsräume für den Erwerb sozialer Kompetenzen. (fwb)

„Gläsernes Klassenzimmer“, Grundschule des Montessori-Zentrums Angell Freiburg e.V., Samstag, 15. Februar von 10 bis 13 Uhr, Lessingstraße 11. Infos unter 07 61/70 32 91 44, grundschule@angell.de und www.angell-montessori.de

Helmut Schütte bei Farben-Thon

Eine Koryphäe berät jetzt immer donnerstags bei Farben-Thon in der Wentzingerstraße: Helmut Schütte, 43 Jahre Geschäftsführer der Firma Drogerie-Farben Kern am Martinstor, steht der Kundschaft als Fachberater zur Verfügung. Er kennt sich bestens aus in den Themen Pflanzenschutz, Schädlingsbekämpfung, Reinigungsmittel, Stofffarben, Chemikalien und Holzoberflächen-Behandlungsmittel. FOTO: ZVG

Gartenträume werden am kommenden Wochenende auf der Messe Freiburg wahr. FOTO: ZVG

Bunte Gartenträume

Vom 14. bis 16. Februar verwandelt sich die Messe Freiburg in ein Paradies

Die Gartensaison 2014 beginnt am kommenden Wochenende mit der Messe „Gartenträume“. Ausgesuchte Aussteller präsentieren die neuesten Produkte und Trends.

Vom Schaugarten und Gartenarchitektur über Pflanzen, grüne Raritäten und Blumenzwiebeln bis hin zu Gartenmöbel, Gartentechnik und Teichzubehör sowie Dekorativem für Garten, Terrasse und Balkon: Die Messe „Gartenträume“ bietet alles im Grün- und Gartenbereich unter einem Dach.

Erlebnisse, Inspiration und Innovation ziehen sich als rote Fäden durch die Messe. Auszubildende aus dem Garten- und Landschaftsbau zeigen Schritt für Schritt, wie ein Garten zustandekommt und beweisen, wie gut ein Wellnessgarten im Miniaturformat funktioniert.

In den Bereichen Wasser- und Beregnungstechnik, Gartenmöbel, Gartenhäuser, (Natur)Stein, Gartengeräte, Accessoires und Nützliches gibt es ebensoviel zu entdecken wie bei Frühlingsblüten, Stauden, Kräuterpflanzen, Duftpflanzen, Rosen, Bonsais, Formgehölzen, Blumenzwiebeln und Sämereien. Im Bereich Gartenmöbel, Gartenhäuser, Naturstein, Gartengeräte und Accessoires gibt es auch 2014 die neuesten Trends zu sehen.

Großes Rahmenprogramm

Ein interessantes Rahmenprogramm mit Vorträgen wie „Gärten und Landschaften Cornwalls“, „Der Garten Englands“ und „Vortrag der Firma Lorberg“ als auch Vorführungen zu Buxbaumpflege, Tipps zur Pflege von Orchideen, Pflanzenberatung und Gartenberatung von Fachleuten runden einen erlebnisreichen Besuch ab.

Gartenträume, Messe Freiburg, 14. bis 16. Februar, Freitag von 14 bis 20 Uhr, Samstag und Sonntag je 10 bis 18 Uhr. Eintrittspreise: Erwachsene 8,- € / Rentner 7,- € / Kinder bis 12 Jahre 1,- € / bis 4 Jahre frei. Infos: www.gartentraeume.com

Der Freiburger Wochenbericht verlost fünf Mal zwei Karten für „Gartenträume“ am 14., 15. oder 16. Februar in der Messe Freiburg. Wer gewinnen möchte, ruft ab heute, 12. Februar, bis morgen, 13. Februar, 12 Uhr unter der 01 37/9 37 95 95 (0,50 € pro Anruf aus dem Dt. Festnetz/Mobilfunktarife können abweichen) an und nennt das Stichwort „Gartenträume“. Viel Glück!

KURZ GEFASST

Info-Veranstaltung zur Sundgauallee

Am Mittwoch, 12. Februar laden Stadtverwaltung, Bürgerverein und die Initiative „SuBi“ um 20 Uhr zur Bürgerinfo-Veranstaltung im Bürgerhaus am Seepark ein. Es geht um den Planungsstand der Sundgauallee.

„Verwirkliche deine Idee!“

Die 49. Wettbewerbsrunde von Deutschlands bekanntestem Nachwuchswettbewerb „Jugend forscht“ und „Schüler experimentieren“ steht in diesem Jahr unter dem Motto: „Verwirkliche deine Idee“. 181 Schülerinnen und Schüler, Auszubildende und Studierende mit großem Interesse an den Naturwissenschaften, Mathematik und Technik gehen in Südbaden mit 90 Projekten an den Start. Die Patenschaft für diesen Wettbewerb übernimmt zum 13. Mal die Sick AG. Die Teilnehmer präsentieren ihre Wettbewerbsergebnisse am Freitag, 14. Februar von 9 bis 15 Uhr in der Rothaus-Arena, Messe Freiburg, in einer öffentlichen Ausstellung. (fwb)

Online abstimmen und gewinnen

Das Gesundheitsresort Freiburg wurde vom Deutschen Wellnessverband in der Kategorie „Hotel & Spa“ für den Wellness Innovation Award 2014 nominiert. Über die Auszeichnung entscheidet ein Online-Voting, bei dem die Wählenden einen Aufenthalt in einem Premium-Selection-Wellnesshotel gewinnen können. Das Online-Voting (Kategorie: Hotel & Spa) ist noch bis 15. Februar möglich unter: http://www.wellness-innovation.eu/online_voting. Jeder Besucher hat eine Stimme. (fwb)

Friedrichsbau
Das Kino mit Programm
Kaiser-Joseph-Str. 270 • ☎ 3 03 31
www.friedrichsbau-kino.de

MADAME EMPFIEHLT SICH

LOVELY LOUISE

... UND AKTSCHN!

12 YEARS A SLAVE

HANNAS REISE

Blau ist eine warme Farbe

DAS GEHEIMNIS DER BÄUME

DER IMKER

Blue Jasmine

TANJA - LIFE IN MOVEMENT

alphabet

KILL YOUR DARLINGS

ONLY LOVERS LEFT ALIVE

DIE ANDERE HEIMAT – TEIL 1

DIE ANDERE HEIMAT – TEIL 2

DAS MÄDCHEN WADJDA

DAS SAMS

PAY NIFTER

Kamera Kino
Freiburgs studio für Filmkunst
Kaiserstraße 27 • ☎ 39 89 07

DAS FINSTERE TAL

LE WEEKEND

AUF DEM WEG ZUR SCHULE

THE WOLF OF WALL STREET

CINEMAXX
MEHR ALS KINO
Do., 13.02. – Mi., 19.02. Freiburg
Der Filmpalast am Theater, Bertoldstr. 50
CinemaxX Reservierungshotline:
Telefon: 040 - 80 80 69 69
Täglich 10.00 - 21.00 Uhr, zzgl. 070 € Aufschlag je Karte
Gratis-Online-Reservierung: www.CinemaxX.de

Großes Kino in MaxXimum 3D
Free Birds ab 6
17:30 Uhr
Der Hobbit: Smaugs Einöde ab 12
14:30, 20:30 (Di. nicht)
Die Eiskönigin ab 0
14:45 (Mi. nicht) Sa./So. auch 12:15 Uhr
KlexXi Sause
„Tarzan - 3D" (FSK 6), So., 23.02., 15:00 Uhr
Männerabend
„300: Rise of an Empire - 3D", Mi., 05.03., 20:00 Uhr

KLEXXI SAUSE

Sonntag, 23. Februar, nachmittags
„Tarzan"
Mehr Infos unter www.cinemaxx.de

Außerdem im Programm
American Hustle ab 6
17:00, 19:50, 23:05 Uhr
Eyyvah Eyvah 3 ab 12
23:10 Uhr (Fr./Mo./Mi. nicht)
Winter's Tale ab 12
16:55, 19:40 (Mo in englischer OV), 22:30 (nicht Fr)
Robocop ab 12
14:00 (Sa./So. 13:50, Di. n.), 17:20, 20:00 (Do. 19:25), 22:45
Vaterfreuden ab 6
14:30, 17:15, 20:00, 23:00 Uhr

Weitere Programminfos unter www.cinemaxx.de/freiburg
Günstiges Parken für Kinogäste in der Tiefgarage Hauptbahnhof/Bahnhofstraße (Zufahrt über die Binzenstraße). Kinogäste zahlen nur EUR 2,50 für die ersten 4 Stunden.

FUN 2 NIGHT

Vorpremiere: Di., 18. Februar, 20.00 Uhr
„Stromberg"
Jeden Monat Kribbeln im Bauch...

Harmonie KINO
Grünwälderstraße 16–18
Info/Kartenreservierung:
0761 - 386 65 21
www.HARMONIE-KINO.de

AMERICAN HUSTLE – ORIGINALFASSUNG
Tägl. um 20.40 Uhr, Bundesstart, ab 6 Jahren, 136 min, OmU,
„Schneidet in jeder Hinsicht ab!" LOS ANGELES TIMES, „Eine Farce für unsere Zeit!" NEW YORK TIMES, „Wahnsinnig komisch!" VARIETY

AMERICAN HUSTLE – DT. FASSUNG
Tägl. um 17.50 Uhr, FR – SO auch um 15.00 Uhr, Bundesstart, ab 6 Jahren, 136 min.
„Schneidet in jeder Hinsicht ab!" LOS ANGELES TIMES

THE WOLF OF WALL STREET
Tägl. um 20.20 Uhr, 5. Woche, ab 16 Jahren, 180 min, OmU, mit Pause

DER MEDICUS Tägl. um 17.00 und 20.15 Uhr, 8. Woche, ab 12 Jahren, 165 min., mit Pause

DALLAS BUYERS CLUB Tägl. um 16.30, 19.00 und 21.20 (SO und MO + OmU) Uhr, 2. Woche, ab 12 Jahren, 117 min.

MEINE SCHWESTERN Tägl. um 19.00 Uhr, FR – SO um 14.40 Uhr, 2. Woche, ab 12 Jahren, 88 min.

LE PASSÉ – DAS VERGANGENE Tägl. um 18.45 (3D in OmU) Uhr, FR – SO auch um 14.20 Uhr, 3. Woche, ab 12 Jahren, 125 min.

FACK JU GÖHTE
Tägl. um 21.15 Uhr, 15. Woche, ab 12 Jahren, 117 min.

ALL IS LOST
Tägl. um 21.00 Uhr, 6. Woche, ab 6 Jahren, 106 min.

NEBRASKA Tägl. außer MI um 16.40 Uhr, 5. Woche, ab 6 Jahren, 115 min. „Ihr bester Film seit acht Jahren" KULTURSPIEGEL

MANDELA – DER LANGE WEG ZUR FREIHEIT
Tägl. außer MO um 17.20 Uhr, 3. Woche, ab 12 Jahren, 145 min.

LUNCHBOX
Montag um 18.10 Uhr, 13. Woche, jugendfrei, 105 min.

FÜNF FREUNDE 3 Tägl. um 16.45 Uhr, FR – SO auch um 15.00 Uhr, 5. Woche, jugendfrei, 95 min.

Timo Parvelas: ELLA UND DAS GROSSE RENNEN
FR – SO um 14.30 Uhr, 8. Woche, jugendfrei, 81 min.

RICKY – NORMAL WAR GESTERN
FR – SO um 15.00 Uhr, 2. Woche, ab 6 Jahren, 92 min.

FREIBURGER PUPPENBÜHNE – KASPER UND DER LÖWENKÖNIG Mi. um 15.00 und 16.30 Uhr

Änderungen, insbesondere des Kinosaales, vorbehalten.

„Das finstere Tal": Wenn der erste Schnee sich blutig rot färbt

„Das finstere Tal" ist ein Alpen-Western auf der Grundlage des gleichnamigen Romanes von Thomas Willmann. In dem stimmungsvollen Mix aus Heimatfilm, Western und Rachedrama glänzen Tobias Moretti als Familienpatriarch Hans Brenner, Sam Riley als Fremder und Paula Beer als Luzi mit ihrer schauspielerischen Leistung. Der Inhalt: Ein österreichisches Hochtal, irgendwann im 19. Jahrhundert: Der Winter steht bevor, die Bewohner des einsamen Bergdorfs rüsten sich für die langen dunklen Nächte, in denen sie von der Außenwelt abgeschnitten sein werden. Da erscheint plötzlich ein fremder Reiter, der sich als Fotograf ausgibt und von allen misstrauisch beäugt wird. Gegen den Willen der mächtigen Brenner-Bauern, die über das Dorf herrschen, bezieht der Fremde in einer Hütte Quartier. Es scheint, als würde er eine bestimmte Absicht verfolgen. Bald fällt der erste Schnee, und er wird sich rot färben. Ab morgen im Kino. FOTO: VERLEIH

Unwiderstehlich schräg

Kinotipp: Einer der diesjährigen Oscar-Favoriten, die Komödie „American Hustle"

Sie hat bereits drei „Golden Globes" abgeräumt, unter anderem als „Beste Komödie", und ist für zehn Oscars nominiert – die Komödie „American Hustle" wartet nicht nur mit Stars wie Christian Bale, Bradley Cooper und Jennifer Lawrence auf, sondern auch mit einer irrwitzigen und rasanten Gauner-Geschichte.

Den Hintergrund für „American Hustle" liefert eine wahre Geschichte, die in den USA unter dem Stichwort „Abscam-Skandal" bekannt wurde. Mit Hilfe eines Trickbetrügers hatte der Inlandsgeheimdienst FBI Ende der 70er Jahre Politiker der Korruption überführt.

Die Umsetzung des Stoffs durch Regisseur David O. Russel „fühlt sich an wie die Sopranos", urteilt der „Tagesspiegel" und die „taz" findet ihn „unwiderstehlich", voll mit „schrägem Humor, der besticht". Mit dabei sind neben Christian Bale „Die Tribute von Panem"-Star Jennifer Lawrence und der „Sexiest Man Alive", Bradley Cooper, bekannt unter anderem aus der „Hangover"-Reihe. Die Gauner-Geschichte ist für insgesamt zehn Oscars nominiert, unter anderem für den „Besten Film", sowie für die männliche und die weibliche Hauptrolle. Amy Adams und Jennifer Lawrence konnten sich Anfang Januar bereits über ihre Golden Globes freuen, die als Gradmesser für die Oscar-Verleihungen im März gelten.

Trickbetrüger als Lockvogel

Der Inhalt: Ende der 70er im schillernden New York: Irving Rosenfeld (Christian Bale) besitzt mehrere Waschsalons, aber sein Geld verdient er mit dubiosen Geldgeschäften. Mit Hilfe seiner Geschäftspartnerin und Geliebten Sydney Prosser (Amy Adams) hat er es zu einem kleinen Vermögen gebracht. Als der überambitionierte FBI-Agent Richie DiMaso (Bradley Cooper) den beiden brillanten Trickbetrügern auf die Schliche kommt, lässt sich das Gaunerpaar auf einen ungewöhnlichen Deal ein: DiMaso setzt die beiden als Lockvögel auf die Politikprominenz New Jerseys an. Vor allem auf den Bürgermeister von Camden, Carmine Polito (Jeremy Renner), hat er es abgesehen. Hinter dessen Saubermann-Image vermutet er Korruption und Mafiaverbindungen. Am Ende könnte es allerdings Irvings unberechenbare und eifersüchtige Ehefrau Rosalyn (Jennifer Lawrence) sein, die die gesamte Operation zum Platzen bringt ... Ab morgen im Kino. (fwb)

Christian Bale nahm für seine Rolle in „American Hustle" rund 20 Kilogramm zu. FOTO: TOBIS FILMVERLEIH

Louise (Annemarie Düringer) wird abrupt aus ihrem eintönigen Leben gerissen. FOTO: VERLEIH

Wenn alles anders wird

Kinotipp: „Lovely Louise"

André wohnt noch bei seiner achtzigjährigen Mutter Louise. Die beiden teilen sich eine kleine Etagenwohnung in einem Vorort von Zürich, in der das Leben längst zur Routine erstarrt ist. Eines Tages steht ein Fremder aus Amerika vor der Tür: der schillernde Bill, der Louises Sohn und damit Andrés Halbbruder ist und bald schon die beschauliche Zweisamkeit auf den Kopf stellt ...

„Lovely Louise" ist eine leise, melancholische Mutterkomplex-Komödie um den späten Reifeprozess eines Mittfünfzigers, der noch bei seiner Mutter lebt und sich nach und nach von ihr abnabelt. Regisseurin Bettina Oberli („Die Herbstzeitlosen") gelingt eine herzerfrischende Mischung aus federleichtem Humor und wunderbar melancholischen Momenten. Neben Annemarie Düringer, der Grand Dame des Schweizer Theaters, spielt Stefan Kurt die Rolle des verklemmten Spätentwicklers mit emotionaler Tiefe und feinsinniger Komik. Ab morgen im Kino. (fwb)

Bettie (Catherine Deneuve) möchte eigentlich nur mal schnell Zigaretten holen gehen – und startet in das Abenteuer ihres Lebens. FOTO: FILMPRESSKIT

Weg vom alten Leben

Kinotipp: „Madame empfiehlt sich" mit Catherine Deneuve

Bon anniversaire, Catherine Deneuve – zu ihrem 70. Geburtstag kommt mit „Madame empfiehlt sich" eine filmische Hommage an die französische Schauspiel-Ikone ins Kino.

Reise ins Ich

In Emmanuelle Bercots Portrait einer Frau im sogenannten „besten Alter" spielt die Deneuve erneut alle Facetten aus, für die sie seit über 50 Jahren berühmt ist. Gleichzeitig sensibel und unnahbar verkörpert sie die Restaurantchefin Bettie, die sich nach dem Motto „Besser spät als nie!" aus der emotionalen Abhängigkeit von Familie und Geliebtem befreit: Eine Reise mitten in eine geheimnisvolle Seele.

„Madame empfiehlt sich" lief im Wettbewerb der Berlinale 2013. Ab morgen im Kino. (fwb)

Süße Sünden zum Valentinstag

Am Freitag ist der Tag der Liebenden – Mit einer kleinen Geste dem Herzblatt große Freude bereiten

Am 14. Februar ist Valentinstag. Der Tag im Jahr, an dem man seiner oder seinem Liebsten durch eine nette Geste, ein kleines Geschenk verdeutlicht: „Ich liebe dich“. Und da Liebe bekanntlich durch den Magen geht, gibt der Freiburger Wochenbericht die leckersten Geschenktipps zum Valentinstag.

Eines vorweg: Blumen sind nie verkehrt! Ob Rosen, Tulpen oder Lilien, ein Strauß schöner Blumen ist immer das passende Geschenk zum Valentinstag. Aber wer will schon immer das Gleiche bekommen? Wie wäre es daher mal mit etwas richtig Leckerem?

Herzwaffeln

Sie sind klein, sie sind süß, sie sind herzig und sie eignen sich perfekt für ein romantisches Frühstück im Bett. Mit Marmelade, frischem Obst, leckerem Joghurt und frischgepresstem Orangensaft. Das Grundrezept für einen Waffelteig ist ganz einfach, es gibt aber auch exotische Varianten. Zu finden beispielsweise bei www.chefkoch.de.

Lebkuchenherz

Wir verbinden diese süße Sünde wohl hauptsächlich mit dem Oktoberfest: bunte Lebkuchenherzen mit netten Liebesbotschaften, wie zum Beispiel „Du bist mein Schatz“, „Ich hab dich lieb“ oder „Für meinen Engel“. Wer besonders kreativ sein möchte, der kann seinem oder seiner Liebsten auch eine ganz individuelle Botschaft auf das Herz schreiben (oder schreiben lassen). Selber machen ist immer toll. Die Lebkuchenherzen mit eigenem Spruch kann man aber auch im Internet bestellen. Zum Beispiel bei www.lebkuchen-markt.de.

Zum Valentinstag ein romantisches Frühstück ans Bett. FOTOS: FOTOLIA.COM

Dauerlutscher

Der Name ist hier Programm – schließlich soll die Liebe auch möglichst lange dauern. So ein zuckersüßer Dauerlutscher (am besten in Herzform) ist somit ein klasse Geschenk für alle Verliebten zum Valentinstag. Hier wird das Selbermachen schwierig, aber in Freiburg findet man die Zuckerbomben an mehreren Ecken: Im „Lolipop“ in der Rathausgasse oder im „Candy&Company“ in der Bertoldstraße.

Liebesdrops

Das Konterfei des Angebeteten auf einem süßen Schokodrops? Oder gleich ein Bild von beiden Verliebten auf einem leckeren Schokokonfekt? Diese Idee ist neu und hat sich ein bekannter Süßigkeitenhersteller ausgedacht. Einfach Drop-Farbe aussuchen, das Foto seiner Wahl hochladen, Text eingeben und fertig. Weitere Infos finden Sie hier: www.mymms.de (alz)

SECOND HAND BOUTIQUE
life style
Ingrid Fehr
GEÖFFNET: Di.-Fr. 10-18 Uhr,
Sa. 10-13 Uhr, Montag geschlossen
EM · Westend 17 · Tel. 95 37 531

Valentinstag
Liebe geht durch den Magen -
Menüs in romantischer Atmosphäre
Reservierungen unter:
Hotel & Restaurant Sonne Kirchzarten
79199 Kirchzarten, Fam. Rombach
Tel: 07661 - 90 19 90
www.sonne-kirchzarten.de
sonne
das kleine feine ★★★s

Greiffenegg
SCHLÖSSLE
RESTAURANT
Menü der Herzen
vom 14.02. bis 28.02.14
Delikates Carpaccio vom Coho-Wildlachs flirtet mit sexy Jakobsmuschel auf anregendem Wasabi mit sanfter Gurke und vor Scham erötender Bete
Zweierlei Petersilienwurzelsuppen treffen ungezähmt auf zart gebackener Auster
Feinfühliges Granatapfelsorbet verfällt betörendem Chilischaum
Schmeichelnd rosa gebratenes Milchkalbsfilet mit neckischer Pistazie an berauschender Gänselebersauce gibt sich leidenschaftlich und sinnlich getrüffeltem Selleriepüree und liebestoller Süßkartoffel hin
Faszinierte Variation von Blaubeer schmiegt sich sacht an aufreizendem Sauerrahm mit lustvoller Vanille und zarter Schokolade
€ 45,– pro Person
inkl. rassigem Aperitif
Menübeginn am Valentinstag am 19.00 Uhr
Schloßbergring 3, Tel. 0761/32728
Täglich geöffnet von 11 bis 24 Uhr
Geldermann

Fürstenberg
Fürstenberg SEIT 1283
Premium Pilsener
Wir im Süden:
Stoßen heute auf
die Liebe an.

RASTETTER SORGT FÜR WIRBEL!
7 JAHRE KIA GARANTIE*
Picanto 1.0 Edition 7, 51kW (69PS), 5-Türer
• 7-Jahre-Kia-Hersteller-Garantie*
• Klimaanlage
• Zentralverriegelung
• Tagfahrlicht
• Außenspiegel beheizbar
• el. Fenster
• uvm
Preisvorteil²: 2.300,– €
Anzahlung¹: 0,– €
monatliche Rate¹: 99,– €
oder Barpreis²: 8.780,– €
Carens 1.6 Edition 7 Emotion, 99kW (135PS)
• 7-Jahre-Kia-Hersteller-Garantie*
• Parksensoren
• Klimaanlage
• Sitzheizung vorne und hinten
• Bluetooth
• Leichtmetallfelgen
• Tempomat
• uvm
Preisvorteil²: 5.870,– €
Anzahlung¹: 0,– €
monatliche Rate¹: 199,– €
oder Barpreis²: 17.490,– €
Sportage 1.7 CRDi Vision Funktionspaket, 85kW (116PS)
• 7-Jahre-Kia-Hersteller-Garantie*
• Sitzheizung vorn und hinten
• Geschwindigkeitsregelanlage
• Multifunktionslenkrad
• Bluetooth-Freisprecheinrichtung
• Dachreling
• uvm
Preisvorteil²: 6.575,– €
Anzahlung¹: 0,– €
monatliche Rate¹: 215,– €
oder Barpreis²: 19.990,– €
KIA
The Power to Surprise
RASTETTER – die service- und vertriebsstarke Autohausgruppe an 8 Standorten
RASTETTER www.auto-sparen.de
Autohaus Rastetter GmbH KIA Vertriebszentrum
79312 Emmendingen Dammweg 2
Tel.: 07641 9648004
Kraftstoffverbrauch in l/ 100km: innerorts von 9,0 bis 5,4; außerorts 5,6 bis 3,6; kombiniert 6,8 bis 4,2. CO2-Emissionen kombiniert 159 bis 99 g/ km (Messverfahren gem. EU-Norm). Effizienzklassen D – C. *Max. 150.000 km bei zugelassenen Fahrzeugen ab Garantiebeginndatum. Gemäß den gültigen Garantiebedingungen. Einzelheiten erfahren Sie bei Ihrem Kia Vertragshändler. ¹Leasingsonderzahlung 0,–, Laufzeit: 60 Monate, Kilometerlaufleistung p.a.: 10.000 km, Restwert: 5.215,– € Picanto/ 9.853,– € Carens/ 12.051,– Sportage 1.7. Dies ist ein unverbindliches, freibleibendes Angebot der Santander Consumer Leasing GmbH. Bonität vorausgesetzt. ²Fahrzeuge mit Zulassung/ 0 Kilometer Laufleistung. Preisvorteil gegenüber der unverbindlichen Preisempfehlung des Herstellers eines entsprechenden Neufahrzeuges inklusive Überführungskosten. Angebote gelten nur solange Vorrat reicht. Abbildungen zeigen Sonderausstattungen. Änderungen, Irrtümer und Zwischenkauf vorbehalten.
Alle Angaben inkl. der gesetzlichen Mehrwertsteuer und inkl. Überführung.

RASTETTER SORGT FÜR WIRBEL!
NISSAN
Innovation that excites
MICRA ACENTA
1.2 | 59 kW (80 PS), 5-Türer
• Klimaautomatik
• Radio-CD mit USB-Anschluss
• Freisprecheinrichtung, 15"-Leichtmetallfelgen
• Tempomat
• Barpreis: € 10.980,–
• oder mtl. Rate: € 117,– 1)
PREISVORTEIL: € 4.230,– 2)
NOTE ACENTA
1.2 | 59 kW (80 PS)
• Klimaanlage, Freisprecheinrichtung
• Radio-CD mit USB-Anschluss
• 15"-Leichtmetallfelgen
• Reifendruckkontrollsystem
• Barpreis: € 13.590,–
• oder mtl. Rate: € 159,– 1)
PREISVORTEIL: € 3.090,– 2)
EVALIA
1.6 | 16V, 81 kW (110 PS), 7-Sitzer
• Kurzzulassung mit 0 km
• Klimaanlage
• Rückfahrkamera, Leichtmetallfelgen
• 2 Schiebetüren, Sitzheizung vorn
• Barpreis: € 15.480,–
• oder mtl. Rate: € 190,– 1)
PREISVORTEIL: € 6.510,– 2)
Gesamtverbrauch l/100 km: kombiniert von 7,3 bis 4,7; CO2-Emissionen: kombiniert von 169,0 bis 109,0 g/km (Messverfahren gem. EU-Norm); Effizienzklasse E-B. Abb. zeigen Sonderausstattungen. ¹Leasingsonderzahlung € 0,–, Laufzeit: 60 Monate, Kilometerleistung p.a.: 10.000 km zzgl. Überführungskosten € 790,–. Ein Angebot der NISSAN LEASING, Geschäftsbereich der RCI Banque S.A., Niederlassung Deutschland, Jagenbergstraße 1, 41468 Neuss. ²Gegenüber unserem Normalpreis, bei Leasing oder Barkauf. Alle Angebote gelten nur solange unser Vorrat reicht, Zwischenverkauf vorbehalten.
DEN NEUEN QASHQAI TESTEN UND GEWINNEN!*
ab 17.990,– €¹
oder monatlich ab 199,– €²
bei 0,– € Leasinganzahlung
* Testen Sie im Zeitraum vom 15.02. - 01.03.2014 den neuen QASHQAI bei uns, geben Sie Ihr Testurteil zur Probefahrt ab und gewinnen Sie einen neuen QASHQAI für die Nutzung von 1 Jahr (max. 25.000 km). Weitere Informationen und Teilnahmebedingungen auf www.nissan.de und in unseren Autohäusern vor Ort.
serienmäßig:
• Tempomat
• Klimaanlage mit Pollenfilter
• LED-Tagfahrlicht
• Reifendruck-Kontrollsystem (TPMS)
• Radio-CD mit Bluetooth
• Chassis Control Technologie (CCT)
QASHQAI HOTLINE jetzt Termin zur Probefahrt sichern 0800 000 69 15 Kostenlos aus dem deutschen Festnetz und dem deutschen Mobilfunknetz.
Gesamtverbrauch l/100 km: kombiniert 5,6; CO2-Emissionen: kombiniert 129,0 g/k (Messverfahren gem. EU-Norm); Effizienzklasse: B
1) inkl. Überführung 2) Leasingsonderzahlung: € 0,–, Laufzeit: 54 Monate, Kilometerleistung p.a.: 10.000 km zzgl. Überführung gegen separate Berechnung € 690,–. Ein Angebot der NISSAN LEASING, Geschäftsbereich der RCI Banque S.A., Niederlassung Deutschland, Jagenbergstraße 1, 41468 Neuss. Alle Angebote gelten nur solange unser Vorrat reicht, Zwischenverkauf vorbehalten.
RASTETTER – die service- und vertriebsstarke Autohaus-Gruppe an 8 Standorten
RASTETTER www.auto-sparen.de
Autohaus Rastetter GmbH • Vertriebszentrum
Dammweg 2 • 79312 Emmendingen
Tel.: 07641/9648004

Herzliches Haslach

Einkaufen und Freunde treffen im Quartier

Barnim Stöbe

Kiefer Rad dienst

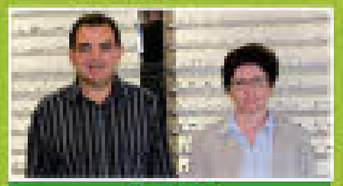

Volkmer Brillen

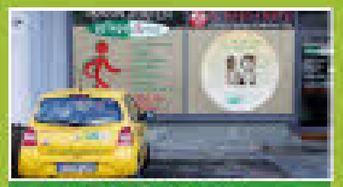

Markgrafen Pflegedienst

Reichenbach Fliesen

Malerfachbetrieb Ulrich

Repro + ColorService Hübner

Schlumpp Waldner

HASLACH stellt sich vor. Heute: Reformhaus Friedrich

Vielseitiges Sortiment, freundliche Beratung: Reformhaus Friedrich

Im Zentrum von Haslach, am Dorfbrunnen, sind Ilt und Susanne Friedrich seit acht Jahren zu Hause. Gegründet wurde das Reformhaus Friedrich vor 115 Jahren in Norden, später wurden in Landwasser zwei Filialen. Den treuen Kunden ist bis Wegzug weit; gekommen ergänzt durch Haslach, weil sie das gute Sortiment und die aufgeschlossene Beratung schätzen. Das Ehepaar Friedrich führt neben dem Reformhaus-Sortiment auch Bio-Lebensmittel und frische Molkereiprodukte. Gemüse, Brot und Brötchen kommen vom Schwarzwald, Produkte aus Haus-, Hausmittel sowie verschiedene bio-eigene Teigwaren. Auch eine kleine Auswahl an Schmuck- und Kosmetikartikeln gibt es. Eine Lotto-Annahmestelle ergänzt das umfangreiche Angebot ebenso wie ein Reisebüro-Service und der Batterienwechsel-Service für Armbanduhren.

Reformhaus Friedrich | Uffhauser Straße 1 | Telefon 07 61 - 49 43 41 | Montag bis Donnerstag 9 bis 18.30 Uhr und 14.30 bis 18.30 Uhr, Freitag 9 bis 18.30 Uhr, Samstag 8.30 bis 14 Uhr

Fa. Reichenbach
Maurer und Betonbauarbeiten
VWS Dämmsysteme – Bausanierungen – Verputzarbeiten
Badenweilerstraße 8
79115 Freiburg
Telefon 07 61 / 49 93 14
Telefax 07 61 / 4 76 25 46
Fa.G.Reichenbach@gmx.net
Mobil 01 71 / 5 42 02 93

kiefer
www.kiefer-reifendienst.de
Roller-, Motorrad-, Quad-, Auto- und 4x4-Reifen
Winter- und Sommerreifen-Einlagerung Zubehör für Ihr Fahrzeug
Uffhauser Straße 8 • 79115 Freiburg • T: 07 61 - 4 880 727

Pasquale bei di Rienzo
RESTAURANT & PIZZERIA HIRSCHEN
25 JAHRE
Freiburg-Haslach · Carl-Kistner Straße 1
Telefon 07 61 / 47 26 60
Wochenangebot:
Fleischgericht + Salat € 5,70
Nudelgericht + Salat € 5,20
Jede Pizza zum Mitnehmen nach Karte € 3,50
Frische Muscheln · Frische Muscheln
Mittwoch Ruhetag · Raucherzimmer vorhanden

MARKGRAFEN pflegedienst
Der Mensch steht im Mittelpunkt
• Alten- und Krankenpflege
• Intensivpflege
• Hilfe im Haushalt
• 24 Stunden Rufbereitschaft
• Betreuung stundenweise
Telefon (07 61) 4 76 85 33
Gerstenhalmstr. 2, 79115 Freiburg · www.markgrafen-pflegedienst.de

Schönbergstr. 5 79115 Freiburg 0761/ 4799633
www.pflegeservice24h.de
info@pflegeservice24h.de

Waldner Schlosserei
Egal was es ist, im und um das Haus fertigen wir Ihre individuellen Wünsche. Passgenau, handwerklich top, modern, in Ihrem ganz persönlichen Stil.
Metall...
Sie haben eine Idee?
Wir machen was daraus!
Schlosserei Waldner · Inh. Johannes Waldner e.K.
Rebenweg 6 · 79114 Freiburg · T. 0761-4 39 21 · www.schlosserei-waldner.de

bft Tank-Shop Böhler GmbH
Soft-Waschanlage
Nach jeder 10. Wäsche erhalten Sie eine Wäsche gratis!
Shop + Backshop
Unser Angebot: 4 x Frühstücksbrötchen für 1 Euro!
Kraft- und Schmierstoffe
In Freiburg und Umgebung sind wir als eine der preiswertesten Tankstelle bekannt - vergleichen Sie selbst!
NEU für Privat- und Firmenkunden:
Bargeldlos Tanken, Waschen und Einkaufen mit der Roadrunner-Card und 1x monatlich per Lastschrift bezahlen, Kartenanträge erhalten Sie an der Tankstelle oder online unter www.roadrunner-card.de
Rankackerweg 2 a, 79114 Freiburg a. Tel. 0761 4011320 a. www.bft-freiburg.de a. info@bft-freiburg.de

Valentin • Fastnacht • Valentin • Fastnacht
www.baeckerei-schoepflin.de
Schöpflin's BACKHAUS CAFÉ
79115 Freiburg Markgrafenstraße 6 Tel. 07 61 / 49 40 77
Ihr Spezialist für Fastnacht und mehr...
Zum Beispiel: Torten · Berliner · Scherben...

Nicht vergessen ! Freitag 14.02. ist Valentinstag
www.blumen-stirba.de
Blumen-Stirba GbR.
Blumenfachgeschäft & Friedhofsgärtnerei
Uffhauserstr.10 79115 Freiburg
Telefon 0761/43266 Fax 0761/475551

www.metzgerei-winterhalter.de

www.ihr-ferienpartner.de
- mehr als 850.000 Hotelbewertungen
- über 40 Reiseanbieter im unabhängigen Vergleich
- persönliche Tipps und Hotel-Tipps nach Reisezielen
- günstige Badeferien u.a. ab Basel & Baden-Baden
Reisebüro Selzer
MAURITIUS-TIPP! Traumstrand & Hotel Belle Mare Plage
Tel. 07 61 / 44 20 00 - Freiburg - Haslacher Str. 52
Mallorca mit Erfahrung von mehr als 60 Jahren:
universal-Hotels in besten Lagen z.B. ab Basel

ZEISS-Einstärkengläser-Aktion
Preise pro Glas
Index 1,5 ab € 39,-- (Mehrfachentspiegelt)
Index 1,6 ab € 79,-- (Vollentspiegelt und wasserabweisend)
Index 1,67 AS ab € 100,--(Vollentspiegelt und wasserabweisend)
Gilt das auch für meine Stärke ?
Kommen Sie zu uns, wir beraten Sie gerne.
Volkmer-Brillen
Carl-Kistner-Str. 46 • 79115 Freiburg • 0761 – 491982 • www.volkmer-brillen.de

FARBPOSTER
individuell von Ihren Fotos, Gemälden und Grafiken
... sowie preiswerte Laserfarbkopien
b.hübner rcs repro+color service
• digitaldruck
• plottservice
• scanservice
• colorkopien
• fotokopien
Zusammenkommen ist der Anfang. Zusammenarbeiten ist Erfolg. (Henry Ford)
Staufener Straße 11 • Freiburg • Fon 07 61/49 44 94
E-Mail: rcs.huebner@t-online.de • www. rcs-huebner.de

Bis zu 10 Pfund in 10 Tagen – das entlastet die Leber!
Der Riesenerfolg!
Die Saftkur schlägt alle Rekorde.
Sie macht nicht nur schlank (10 Pfund in 10 Tagen), sie hilft auch, Adernverkalkung zu bremsen und abzubauen. Die Durchblutung wird verbessert. Auch das Herz wird entlastet, gefährlicher Bluthochdruck wird auf natürliche Weise gesenkt. Auch das beugt späteren Erkrankungen vor.
Auch die Nieren erholen sich, ebenso der Magen.
Die Leber regeneriert sich, die „Fettleber", Vorstufe schwerer Leberschäden, bildet sich zurück. Die Haut wird besser durchblutet, wirkt dadurch frischer, jugendlicher.
Und nicht zuletzt: Stress macht Ihnen nicht mehr soviel aus.
Alles in allem: Mit dieser Diät werden Sie schlanker, kräftiger, belastbarer.
Trinken Sie diesen Cocktail möglichst jeden Morgen vor dem Frühstück und abends.
Mixen Sie:
6 EL FasToFit/Tomatensaft
4 EL Kartoffelsaft
2 EL Brennnesselsaft und
2 EL Artischockensaft
Wir wünschen Ihnen einen erfolgreichen Tag!
Die Zutaten erhalten Sie natürlich-komplett bei uns.
Jetzt nur 44,99 € UVP 52,50 €
Reformhaus Friedrich
Uffhauser Straße 1 · Am Haslacher Dorfbrunnen · T: 49 43 41

Freitag, 14. Februar ist Valentinstag
FLORALES
Blumen Fichter
Inh. Veronika Fichter-Didinger
Ihr Blumengeschäft für ...
Valentinssträuße • liebevoll geschmückte Topfpflanzen
Fleuropservice
Markgrafenstr. 112 • 79115 Freiburg • Tel. 07 61 - 4 76 45 87 • www.home.rogiosdten.com/Bötter

Bringt Farbe ins Leben.
Ulrich Malerfachbetrieb
• Anspruchsvolle Stuck-, Verputz- und Lackierarbeiten
• Spezialisten für Restauration und Konservierung
• Klassische Malerarbeiten bei Neubau - Umbau - Sanierung
www.maler-ulrich.de
0761 - 4 35 97

Besuchen Sie unser Fachgeschäft in Haslach
WAND & BODEN
Montag - Freitag 11.00 - 12.00 Uhr
15.00 - 18.00 Uhr
Samstag 09.00 - 12.00 Uhr
Mittwoch + Samstag Nachmittag geschlossen
30 seitlose kreativ
zeitlos kreativ
Ihr Maler und Bodenexperte
Staufener Str. 29 · 79115 Freiburg · Telefon 0761 4765049
www.wandundboden-freiburg.de

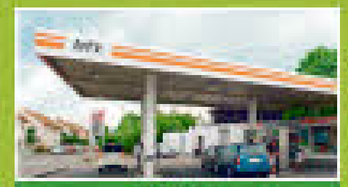

BFT Tankstelle

Pizzeria Hirschen

Mundt & Beuken

Firma Reichenbach

Schöpflin's Backhaus

Bäckerei Fichter

Metzgerei Gustav Winterhalter

Freiburger Pflegeservice

HILFE IM NOTFALL

FT 1844 Freiburg
FT-SPORTGRUNDSCHULE
TAG DER INFORMATION
www.ft1844-freiburg.de
Telefon 38 99 18 44

POLIZEI-NOTRUF
110

FEUERWEHR
112

RETTUNGSDIENST/ NOTFALLRETTUNG
112

Polizei 882-0

Ärztlicher Notfalldienst
80 99 800

Krankentransport 19 222

Freiburger Notfallpraxis für Erwachsene
Hugstetter Straße 5
80 99 800
montags, dienstags, donnerstags von 20 bis 6 Uhr, mittwochs, freitags von 15 bis 6 Uhr, samstags, sonntags, feiertags durchgehend geöffnet

Kinder-Notfallpraxis
Sautierstraße 1
80 99 80 99
montags bis freitags von 20 bis 6 Uhr, samstags, sonntags, feiertags von 8 bis 6 Uhr

Zahnarzt-Notfalldienst
8 85 08-2 30

Tierarzt-Notfalldienst
7 22 66

Frauen-/Kinderschutzhaus
3 10 72

Frauenhorizonte – Gegen sexuelle Gewalt
2 85 85 85

Kinder- und Jugendtelefon
08 00/1 11 03 33 (kostenlos)

Krisenberatung/ Telefonseelsorge
08 00/1 11 01 11 (kostenlos)

APOTHEKEN-NOTDIENST

SAMSTAG, 15. FEBRUAR

Landwasser-Apotheke
Auwaldstraße 90
1 60 66

Schwabentor-Apotheke
Oberlinden 22
3 42 43

SONNTAG, 16. FEBRUAR

Brunnen-Apotheke
Bertoldstraße 8
3 29 99

Katharinen-Apotheke
Merzhauser Weg 1/ Andreas-Hofer-Straße
49 15 15

NOTFALL-TIPP

Bewusstlos? Stabile Seitenlage, Notarzt rufen!

UNTERRICHT

Probleme mit Lesen und Rechtschreiben? In kürzester Zeit fit - Schnupperstunde kostenlos in FR-Zähringen. Info: www.LRS-visuell.de oder Tel. 0170 / 5 01 36 76

10 Kampfkünste in Einem Budo-Club lernen, Tel. 07661 - 6730 (nach 17 h, auch AB), www.ASC-Freiburg.de

10 Meister/Dan-Träger mit Ausbildung und Prüfung in Japan unterrichten Karatedo (Shotokan, Shito-Ryu), Ninjutsu, Okinawa-Kobudo-Waffenkunst, Eshin-Ryu, Iaido-Schwertkunst. Kurse auch in Tai-Chi-Chuan, Chi-Kung, Aikido, Jiu-Jitsu, Philippine Arnis-Stickfight u.a., www.ASC-Freiburg.de, Karlsruherstr.52

Kinder-Karate und Selbstverteidigung. Jahrzehntelange Erfahrung und Erfolge im ASC-Freiburg. Karlsruherstr. 52, Haltestelle Hornusstr. Kostenloses Probetraining. Mo., 17 Uhr und Mi., 16:30 Uhr.

Nachhilfe - 11 Euro je Schstd. - Hausbesuch - keine Mindeststunden - kein Vertrag - Tel.: 07 61 / 76 99 88 86

meinComputercoach.de Sie suchen einen Computerkurs? Wie wäre es, wenn der Kurs zu Ihnen kommt? Persönliche Schulungen & Beratungen am heimischen Arbeitsplatz. Tel: 0761 - 898 20 341

Neue Kurse Kindertanz ab 3 Jahre, Break Dance ab 6 Jahre, Jazz, Ballett / alle Altersstufen, Bauchtanz für Erwachsene. Ballettschule Rybalov, Sedanstr. 22, 79098 Freiburg, Tel. 0761 - 338 46

Gesundheits-Karate 50+ Trainer: Karatemeister, Sportlehrer, Tel. 0160 - 98736314

DIENSTLEISTUNGEN

Ärger mit Falschparkern die widerrechtlich auf Privatparkplätzen, Ein- Ausfahrten, Tiefgaragenstellflächen stehen? Wir lösen Ihr Problem. Abschleppdienst Bauer, Tel. 07 61 - 47 94 10, Tag + Nacht

BEILAGENHINWEIS

In unserer Ausgabe finden Sie den Prospekt der Firma
Braun Möbel Center

In Teilen unserer Ausgabe finden Sie die Prospekte der Firmen
: **Apotheke im Kaufland**
: **Küche & Co.**
: **XXXLutz**
: **Zipse Ausbau-Fachmärkte**

Wir bitten um freundliche Beachtung!

IMPRESSUM

Freiburger Wochenbericht
Gern gelesen. Seit über 60 Jahren.

Verteilung kostenlos jeden Mittwoch in einer Auflage von 114.500 Exemplaren.

VERLAG
Freiburger Wochenbericht Verlags GmbH
Basler Straße 88 · 79115 Freiburg
Postfach 5 66 · 79005 Freiburg
Telefon 07 61/45 15-35 00 · Fax 45 15-35 01

GESCHÄFTSFÜHRER
Martin Zenke, Telefon -35 11

REDAKTIONSLEITUNG
Sven Meyer (mey) V.i.S.d.P.
Telefon -35 10
meyer@freiburger-wochenbericht.de
Fax: 07 61/45 15-35 02

REDAKTION
Matthias Eisele, Telefon -35 43
Claudia Kleinhans, Telefon -35 44
Anna-Lena Zehendner, Telefon -35 42
redaktion@freiburger-wochenbericht.de

PRODUKTION UND SATZ
Anke Brändle, Telefon -35 50,
satz@freiburger-wochenbericht.de

VERTRIEB
Badenkurier GmbH, Telefon 0 78 22 / 44 62 28
info@badenkurier-gmbh.de

DRUCK
Freiburger Druck GmbH & Co. KG
Lörracher Straße 3, 79115 Freiburg

WAN IFRA
INTERNATIONAL NEWSPAPER COLOR QUALITY CLUB

Gültig ist Preisliste Nr. 50 vom 1. Januar 2014.
© für Texte und vom Freiburger Wochenbericht gestaltete Anzeigen beim Verlag.
MEDIENVERBUND OBERRHEIN MVO
www.freiburger-wochenbericht.de

DIENSTLEISTUNGEN

PORZELLAN-WERKSTATT Scherben bringen Sie zu uns Habsburgerstaße 29, Freiburg Tel./Fax: 07 61 / 292 22 24

Wurzelstockfräsen Auch kleine Stümpfe, günstige Preise, ab 50,- €. Ebenfalls Baumpflege und Baumfällung. Tel. 07661 - 627790 od. 0170 - 9651520

PC-Betreuer - Computer & More. Hilfe bei Problemen mit Computern, Telekommunikation, DSL, Internet u. Netzwerken. 07664 - 4054778 www.PC-Betreuer.net

KAUFGESUCHE

Privat von Privat Kaufe Gold-, Silbermünzen, Goldschmuck, Militaria bis 1945, Orden, Säbel, Fotoalben, Urkunden, u.v.m., auch Sonntags, Tel.: 0761 / 28 34 99 oder 01 70 - 472 52 64

STELLENANGEBOTE

Versicherungsprofi (m/w), wenn möglich mit BWV für freie Bestände im Raum Freiburg / Kaiserstuhl gesucht. Info unter Tel. 0172 - 7423068

Deutschspr. Reinigungs- kräfte m/w. Teilzeit von Mo. - Sa. 15 - 19 Uhr in Freiburg-Centrum gesucht. Peter Kattenbeck GmbH, Tel. Bewerbung: 0911 - 8127-154 (8 - 17 Uhr)

OSTERIA Freiburg
Das Küchen Team sucht zur Verstärkung
Jung-Koch/Jung-Köchin
mit abgeschlossener Ausbildung
Öffnungszeiten:
Montag-Samstag 9-24 Uhr | Sonn und feiertags geschlossen
Bewerbungen an:
Osteria Freiburg | Grünwälderstraße 2
www.osteria-freiburg.de

An der HFH Freiburg berufsbegleitend studieren.

HAMBURGER FERN-HOCHSCHULE · HFH · UNIVERSITY OF APPLIED SCIENCES

Nutzen Sie die Vorteile eines Fernstudiums und informieren Sie sich über unsere Studiengänge

Gesundheits- und Sozialmanagement (B.A.)
Pflegemanagement (B.A.)

Nächste Infoveranstaltung am
Do. 20.02.2014, 18.00 Uhr

HFH Freiburg
Rieselfeldallee 31
79111 Freiburg

Anmeldung und weitere Infos
www.hfh-freiburg.de

www.hfh-freiburg.de

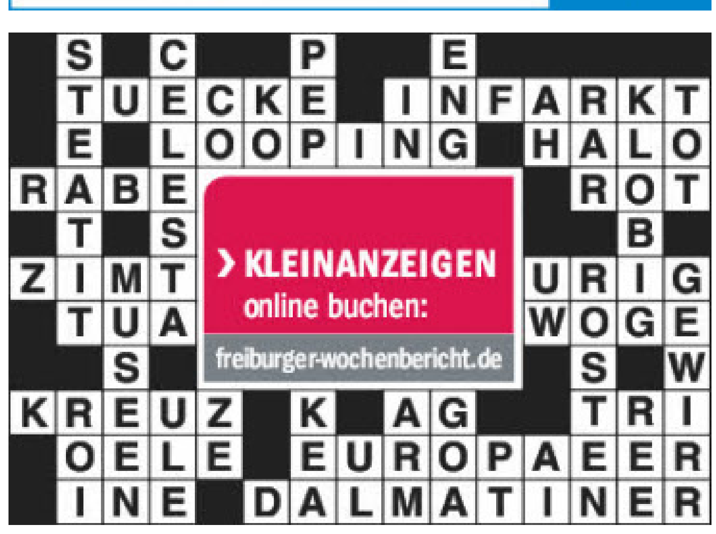

5. FREIBURGER KUNST- & KREATIVMARKT

15./16.2. | Sa./So. 11-18 Uhr | Bürgerhaus Zähringen | Eintritt: 3,- / 2,50 Euro | www.kunstundkreativmarkt.de

VERKAUFSANGEBOTE

!! NOTVERKAUF !!
Aus geplatzten Aufträgen bieten wir noch einige
NAGELNEUE FERTIGGARAGEN
zu absoluten Schleuderpreisen (Einzel- oder Doppelbox). Wer will eine oder mehrere?
Info: Exklusiv-Garagen
Tel: 0800 - 785 3 785 gebührenfrei (24 h)

Gebrauchter Spaß 2nd Fasnachtsklamotten für Kinder & Erwachsene, FR-City, Grünwälderstr. 23 / Augustinerplatz, schlepprock.de Tel. 0761 - 21 71 401

IMMOBILIENGESUCHE

Immobilie zu verkaufen? Marktwertschätzung, professioneller Verkauf u.v.m. Besuchen Sie uns: Wüstenrot Immobilien, Tel. 0761 - 48 95 140, Freiburg-Wiehre, Lorettostr. 32, www.wi-freiburg.de

WOHNMOBILE/ -WAGEN

Firma Koch kauft: Wohnwagen / Wohnmobile, auch Bastler, ohne TÜV, ohne Umweltplakette, Tel. 0171 -8183623

GESUNDHEIT

Der mobile Fußpflege- Dienst D. Köpke. Fußpflege mit kleiner Abschlussmassage für € 17,- , nur Hausbesuche. Tel.: 0761 / 809 80 98

GESUNDHEIT

Ira-Mobile-Fußpflege.de Examinierte Pflegefachkraft bietet tägl. ab 14 Uhr professionelle Fußpflege an. Nur Hausbesuche! Mobil 0174 - 942 62 20

Biodanza-Tanz des Lebens Vitalität, Bewegung und Lebensfreude in der Gruppe. Schnuppern: 13.2., 9:30 Uhr und 15.2., 15:30 Uhr. Info: C. Kriegel, Tel. 0761 / 151 84 77, www.biodanza-freiburg.de

Eine gesunde Prostata schenkt natürliche Potenz. Die altchines. Energiemassage unterstützt wirksam. In FR Tel. 0162 - 8970605 Termine auch an den Festtagen. www.becken-balance-massage.de

fitness.eggert Holen Sie sich Ihren persönlichen Trainer nach Hause oder treffen Sie ihn im Freien, wann immer Sie Zeit haben. Trainieren Sie mit Ihrem persönlichen Trainer außerhalb eines Fitnessstudios und verlieren Sie Ihre Pfunde od. verbessern Sie gezielt Ihre allg. Fitness. Unter www.eggert-personalfitness.de können Sie mehr über Ihr Training erfahren. fitness.eggert steht für Ihren Erfolg! Mobil: 0151 - 29156173

Siam Thai Massage Zentrum. Das Beste für Ihren Körper! Wir trainieren Ihre Muskulatur für mehr Lebensqualität mit Akupressurmassage. Praxis FREIBURG St. Georgen, Andreas-Hofer-Str. 27, ÖZ: Mo.-Fr. 10-19 Uhr, Sa. 11-17 Uhr, Termine: 0761-272619; Praxis Offenburg, Glaserstr. 5, ÖZ: Mo.-Fr. 10-18 Uhr, Sa 10-16 Uhr, Termine: 0781-92457798. Nur Gesundheitsmassagen.

Rundum Wohlfühlen Gesichtsbehandlungen, Massagen aller Welt, Haarentfernungen Mani/Fußpflege, Tel. 0170 - 1424268, www.ganeshawellness.de

Biodanza-Tanz des Lebens Bewegung, Vitalität und Lebensfreude in der Gruppe. Schnuppern: 13.2., 9:30 Uhr und 15.2., 15:30 Uhr. Info: C. Kriegel, Tel. 0761 / 151 84 77, www.biodanza-freiburg.de

Frei mit Hypnose Abnehmen * Raucherentwöhnung * Süßigkeitenentwöhnung * Tel. 0176 - 64116498, www.frei-mit-hypnose.de

VERSCHIEDENES

Kartenlegen Sehr einfühlsam, kompetent und seriös, 35 € Tel. 0761 - 70 78 506

Taschen und Rucksäcke Ledergürtel und Lederschmuck, Anfertigung und Reparatur. Lederwerkstatt Lorettostr. 24a, Tel. 0761 - 77281

Verkauf – Sehr gute Preise!
Uhren · Schmuck Brillanten
Seit 1810 - Freiburger Pfandleihe
Schreiberstr. 8 - Tel. 07 61 - 3 53 90
Testen Sie uns!

Erdrückende Schulden?
Durch Schuldenzusammenfassung zahlen Sie eine bezahlbare Rate ohne neuen Kredit.
Ärger mit Banken, Inkasso, Gerichtsvollziehern? Wir verm. Hilfe ohne Neuverschuldung
- Keine schädigende Wartezeit
- Wir kommen auch zu Ihnen
- Wir sortieren Ihre Unterlagen

Privat und gewerblich
Schuldner-Schutz.de
e.V. eingetragen beim Amtsgericht
24 Std. 0800 - 724 85 33 kostenlos auch von Mobil

FLOHMARKT

Vigelius - Flohmarkt 15.02.14, 11 bis 15 Uhr, Feldbergstr. bzw. Eichendorffweg, Anm.: Tel. 0761-73671, www.wiehre-flohmarkt.de

Das neue chilli! Ab 15.2. im Handel
www.chilli-freiburg.de

VERANSTALTUNGEN

TANZ 35plus Live Band

Freitag	Hüttengaudi mit "RIO"
Samstag	bääääärenstark Piratenball mit "RIO"
So., 16 – 21 Uhr	Sonntagstanz m. d. "Musik Man"

Tanzcafe * Beach Club *
Kenzingen · Breitenfeldstraße 51
www.beachclub-kenzingen.de

Ostermarkt am 12.04. auf der Freifläche des EKZ Landwasser, von 10 - 16 Uhr. Anmeldung: Sabine Tröster, Auwaldstr. 96, 79110 FR, wolfgang.klinger50@t-online.de

Gefällt Dir? ...dann klick uns an.

REISE UND ERHOLUNG

Costa Blanca - Denia, Moraira und Calpe: Ferienhäuser mit Pool zu verm. Tel. 0 76 34 - 69 52 26 oder www.costa-blanca-ferien.de

Rast
Frühbucherpreis sichern!
11 Tage Highlights der
Ostküste USA & Kanada
9x Übernachtung im DZ/ÜF
€ 2.895,–
inkl. Flug/Tax/Taxiabholung
Reisetermin: 30.08. – 09.09.2014
Mit Alfred Sedelmeier im deutschen 4**** Luxusbus
Sie möchten mehr erfahren? Dann rufen Sie uns an!
Rast Reisen GmbH, Ährenweg 1, 79258 Hartheim
07633 92620
07633 3333
www.rast-reisen.de Lust auf Reisen

KONTAKTE

Alt + Jung (18+) 09005-75 65 75
JETZT nur 99ct! NS & KV 09005-358 358

www.VILLA-FREIBURG.de
Die TOP-Adresse im Breisgau
7 internationale, erotische Top-Girls erwarten Dich – exklusiv, stilvoll und sehr diskret.
07 61 - 4 59 97 57

FKK Palast
Tullastraße 79 in Freiburg
Tel 0761 / 55 633 711
täglich 12-03 Uhr, Fr+Sa 12-05 Uhr
www.fkk-palast.com
täglich bis 25 Top-Girls! ab 18 J.

Wir unterstützen aktiv die Tafeln. Machen Sie mit:
diehilfemacher.de
DIE HILFE MACHER e.V.
diehilfemacher.de

Bewirb dich fürs Star-Event!

Radio Regenbogen Award: Der Radiosender sucht Hostessen aus Südbaden – Bewerbungsschluss 16. Februar

Der Radio Regenbogen Award, einer der wichtigsten deutschen Medienpreise, wird am 11. April mit einer riesigen Show im Europa-Park verliehen. Bei diesem glamourösen Event werden namhafte nationale und internationale Stars geehrt. Der Freiburger Wochenbericht und Radio Regenbogen suchen für diesen Abend charmante Hostessen aus Südbaden. Es ist die einmalige Chance, beim Stelldichein der Stars hautnah dabei zu sein.

Was ist die Aufgabe?

Alle Gäste sollen Spaß haben und sich einfach wohlfühlen. Deshalb wird jeder Prominente den gesamten Abend über von einer Hostess begleitet, die ihn durch den Abend führt. Die Hostessen nehmen die Preisträger und Laudatoren schon direkt am roten Teppich in Empfang. Sie erklären dann den Ablauf des Abends und sorgen für das leibliche Wohl der Prominenten.

Wer kann sich bewerben?

Wer ein freundliches Lächeln hat, bringt schon die wichtigste Voraussetzung mit, denn schließlich repräsentieren die Hostessen an diesem Abend

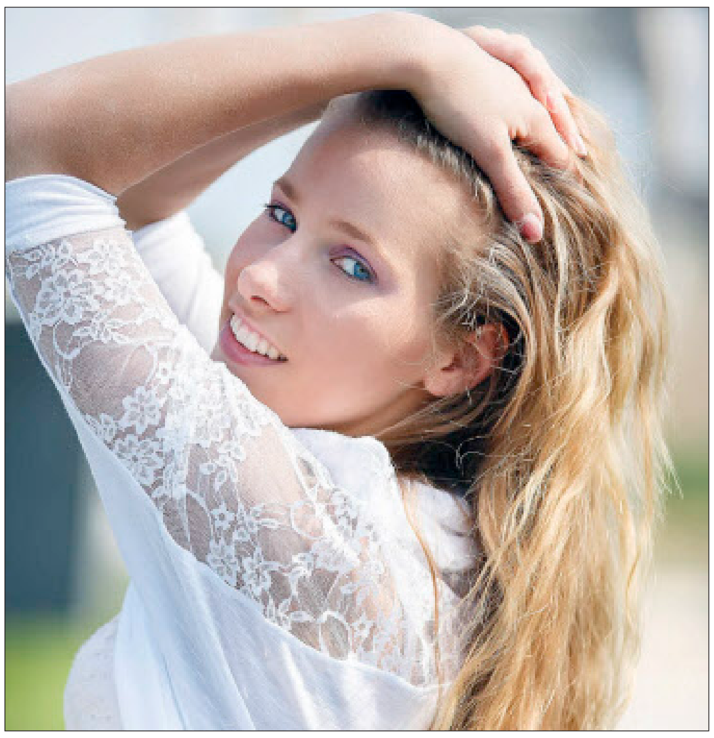

Raquel Vano aus Freiburg-Landwasser hat sich beworben und zählt zu den ersten Südbadenerinnen, die von Radio Regenbogen zum Hostessen-Casting eingeladen wurden. „Ich wollte schon immer über den roten Teppich gehen und ein solches Staraufgebot aus nächster Nähe verfolgen. Ich würde da gerne mal hinter die Kulissen blicken", hofft die 19-Jährige. FOTO: ZVG

Radio Regenbogen. Es werden keine Top-Models gesucht, Bewerberinnen sollten jedoch ein attraktives Erscheinungsbild haben. Die Hostessen sollten generell auf Menschen und besonders an dem Abend selbst auf die prominenten Gäste offen zugehen können. Die Bewerberinnen müssen mindestens 18 Jahre alt sein.

Was tragen die Hostessen?

Das Modehaus Kaiser stattet auch in diesem Jahr die Hostessen aus. Als führendes Trendhaus für Abend- und Cocktailgarderobe in Freiburg dürfen sich die jungen Damen wieder auf raffinierte Outfits mit den passenden Accessoires freuen. Die Abendgarderobe dürfen die Hostessen behalten.

Wie und bis wann bewerben sich Interessierte?

Für Bewerberinnen steht im Internet unter www.regenbogen.de ein Fragebogen zum Download bereit. Dieser ist bis spätestens 16. Februar ausgefüllt zurückzuschicken.

Wie geht es nach der Bewerbung dann weiter?

Aus allen Bewerbungen trifft der Sender eine Vorauswahl von 60 Teilnehmerinnen, die zu einem Casting am 24. Februar eingeladen werden. Dort erfahren die Mädchen direkt, ob sie dann am Tag des Awards mit dabei sind. Der Sender freut sich vor allem über möglichst viele Bewerbungen aus Südbaden, wo der Radio Regenbogen Award 2014 eine neue Heimat gefunden hat. (fwb)

Wahl der Sportler des Jahres 2013

GALA NACHT DES SPORTS

Die Jury schlägt folgende Kandidaten vor:

SPORTLERINNEN

Joel Jendricke	*Rollkunstlauf, FT 1844 Freiburg*
Patrycia Szekely	*Judo, FT 1844 Freiburg*
Sabine Storz	*Turnen, PTSV Jahn Freiburg*
Anna Bader	*Kunst- und Turmspringen, SSV Freiburg*

SPORTLER

Wilhelm Brem	*Ski-nordisch, Ring der Körperbehinderten*
Tobias Graf	*Radsport, RIG Freiburg*
Philipp Haarburger	*Kickboxen, Fightclub Freiburg*
Niclas Zimmer	*Pétanque, FT 1844 Freiburg*

MANNSCHAFT

SC Freiburg-Frauen
USC Freiburg-Eisvögel
TV Freiburg-Herdern-Showteam Matrix
U18-Tischtennis-Mannschaft, FT 1844 Freiburg

SPORTLERIN DES JAHRES 2013 ....

SPORTLER DES JAHRES 2013 ....

MANNSCHAFT DES JAHRES 2013 ....

IHRE ANSCHRIFT ....

....

....

UNTERSCHRIFT ....

Bitte ausschneiden und ausgefüllt an uns senden:
Freiburger Wochenbericht Verlags GmbH
„SPORTLER DES JAHRES 2013"
Basler Straße 88 | 79115 Freiburg
oder Fax 07 61 - 45 15 35 01

EINSENDESCHLUSS ist FREITAG, 7. MÄRZ 2014. Es zählen nur original ausgefüllte Coupons. Es können auch nicht von der Jury nominierte Sportler auf dem Stimmzettel eingetragen werden.

galanacht-des-sports.de

MITMACHEN UND GEWINNEN!

Unter allen Einsendern werden Preise verlost:

1. PREIS	*Eine Jahreskarte für den EHC Freiburg*
2. PREIS	*Eine 10er-Karte Aquacycling*
3. PREIS	*Eine Jahreskarte fürs Strandbad Freiburg*
4. PREIS	*Eine Jahreskarte für die USC Eisvögel Freiburg*
5.+6. PREIS	*Zwei Eintrittskarten für den Steinwasenpark*
7.-10. PREIS	*Ein Cinemaxx-Partnerpaket*

Kollektives Bierexen im Netz

Facebook-Trend „Neknomination" sorgt für Spaß und erntet zugleich immer heftigere Kritik – Bereits drei Todesfälle

Wer erinnert sich noch an die zahlreichen Videos vom Harlem Shake oder Gangnam Style, die durch das Internet kursierten? Nun hat ein neuer Trend Facebook und Youtube eingenommen - „Neknomination". Der Freiburger Wochenbericht erklärt, was dahinter steckt.

Die Regeln

„Vielen Dank Mr. X für die Nominierung. Selbstverständlich nehme ich diese an." Nach dieser Ansage trinkt der Sprecher einen halben Liter Bier „auf Ex", also in einem Zug - alleine vor laufender Kamera. Hat er dies geschafft, darf er sich drei neue Freunde aussuchen, die den Spaß innerhalb von 24 Stunden nachmachen müssen. Als Strafe, wenn man die Zeit nicht einhält, schuldet man dem Herausforderer einen Kasten Bier. So erhöht sich der Druck auf die Mitspieler. So wird ein „Trinkfilmchen" nach dem anderen auf den Profilen ver-

Die Sucht nach Aufmerksamkeit führt zu irren Ideen: In Deutschland grassiert dieses Spielchen unter dem Namen Biernominierung. FOTO: TWITTER

öffentlicht und immer weitere Facebook-User dazu animiert.

Der Ursprung

Die „Neknomination" (to neck: exen, austrinken) stammt ursprünglich aus England. Kurzzeitig vergessen, griffen zwei Australier das Spiel wieder auf. Es entstand ein Facebook-typischer Hype der schnell auf die britische Insel zurückschwappte. Allerdings wird das Trinkspiel dort nicht so gespielt, wie es nun im deutschen Netzwerk angekommen ist. Die Protagonisten wollen sich mit Kreativität und ungewöhnliche Szenarien überbieten: Bier trinken während dem Surfen, Skateboardfahren oder an einem Hubschrauber hängend. Dies hatte zwei tragische Todesfälle in Irland zur Folge, bei denen sich die Nominierten gnadenlos überschätzten. In England starb ein 20-Jähriger, weil er zu harten Alkohol zusammenmischte.

Gefahren und Risiken

Das Spiel der Mutprobe hat eine lange Tradition. Oft verursachen Gruppenzwang und Mobbing im Falle einer Niederlage eine Drucksituation. Das hat mit einem lockeren Spielchen dann nichts mehr zu tun. Da gerade ein Massenmedium wie Facebook diese Gruppendynamik trägt, ist höchste Vorsicht geboten. Auf Facebook-Seiten wie „Stop Neknominate" heißt es schon: „Lasst uns Todesfälle durch Gruppenzwang verhindern." Außerdem ist der einsame Alkoholkonsum mit Sicherheit ebenso eine ernstzunehmende Gefahr. Man sollte sich nicht einreden, dass man hier „zusammen mit den anderen" der Online-Gesellschaft trinkt. Der Missbrauch von Alkohol werde zum Kult, warnen Suchtexperten. **Alexander Koneczny**

Kreuzworträtsel

DAS WOCHENBERICHTHOROSKOP VOM 12.02. BIS 18.02.2014

WASSERMANN 21.1.– 19.2.
Ihr Tatendrang ist so enorm, dass Sie unbedingt überlegen müssen, was Sie Vernünftiges damit anfangen können. Impulsives Vorgehen könnte schaden.

FISCHE 20.2. - 20.3.
Reich werden Sie gegenwärtig wahrscheinlich nicht gerade, aber ein finanzielles Extra erlaubt es Ihnen momentan, größere Sprünge zu machen.

WIDDER 21.3. - 20.4.
Zeigen Sie mal allen, dass Sie nicht so leicht die Fassung verlieren und allerhand wegstecken können. Sie sind stärker als Sie vielleicht denken.

STIER 21.4. - 20.5.
Sie haben gute Vorarbeit geleistet und wissen genau, was Sie wollen. Mit dieser Sicherheit schaffen Sie sich gute Voraussetzungen für Ihre Zukunft.

ZWILLINGE 21.5. - 21.6.
Sie schaffen es gegenwärtig sehr gut, eine gewisse Zurückhaltung zu überwinden. Bei einem Treffen in naher Zukunft wird man dies erfreut begrüßen.

KREBS 22.6. - 22.7.
Es lässt sich richtig gut an: Ein paar exzellente Chancen warten auf Sie. Nutzen Sie diese. Es wäre doch wirklich schade, wenn Sie nichts tun.

arche
LOINTS OF HOLLAND
SCHUHWERK
Neue Frühjahrsmodelle eingetroffen
Marienstraße 15 | 79098 Freiburg
Telefon 0761 / 31065
Öffnungszeiten bis Ende Februar
Mo.-Fr. 12-18 Uhr | Sa. 11-14 Uhr
www.schuhwerk-freiburg.de

LÖWE 23.7. - 23.8.
Überdenken Sie jetzt einmal Ihre weitere Marschroute. Erst wenn Sie sich sicher sind, die richtige Wahl getroffen zu haben, sollten Sie unbeirrt weitergehen.

JUNGFRAU 24.8. - 23.9.
Wenn Sie nicht ins Abseits geraten wollen, wäre es klug, sich gewissen Gegebenheiten anzupassen. Sie hätten sonst nämlich schlechte Karten.

WAAGE 24.9. - 23.10.
Lassen Sie es bloß nicht erst zu unschönen Auseinandersetzungen kommen. Wenn Sie merken, dass eine Beziehung nicht klappt, ziehen Sie sich zurück.

SKORPION 24.10. - 22.11.
Sie haben sich hohe Ziele gesetzt. Und die gilt es zu erreichen. Sie wissen ja, dass das Ergebnis, das Sie erzielen wollen, Schwierigkeiten rechtfertigt.

SCHÜTZE 23.11. - 21.12.
Von maßgeblicher Stelle versucht man jetzt, Ihnen gewisse Beschränkungen aufzuerlegen. Wehren Sie sich dagegen. Noch haben Sie Zeit dazu.

STEINBOCK 22.12. - 20.1.
Mit Ihrer Vorbereitung können Sie sich nun auf ein wichtiges Projekt stürzen. Hoffentlich wissen Sie auch, dass Sie sich nicht ablenken lassen dürfen.

▶ ▶ ▶ ▶ AKTUELLE ANGEBOTE AUS IHREM SATURN FREIBURG! ◀ ◀ ◀ ◀

TECH-NICKs HIGHLIGHTS

▶ TRIPLE TUNER: DVB-T/C/S2

▶ VERBESSERTE BILDQUALITÄT: Hyper Real Engine und Wide Color Enhancer Plus

AUS UNSERER MONTORWAND: NUR NOCH 35 STÜCK (NEUPREIS: 449 €)

299.-

SAMSUNG

LED-TV

UE 37 EH5200

- Auflösung: 1920 x 1080 Pixel
- LED-Hintergrundbeleuchtung
- Leistungsaufnahme: 93 Watt, Standby: 0,3 Watt
- Maße mit Fuß (BxHxT): 86,65 x 57,65 x 22,76

Art.-Nr.: 1599755

Full HD

ENERGIEEFFIZIENZKLASSE A+

▶ WASSERSCHUTZSYSTEM: aquaStop mit lebenslanger Garantie

▶ VARIOPERFECT: Zeit- oder energieoptimierte Programme mit perfektem Waschergebnis

444.-

SIEMENS

WASCHMASCHINE

WM14E348

- Fassungsvermögen: 1-6 kg
- Schleudertouren: Bis zu 1400 Umdrehungen/Min.
- Maße (HxBxT): 84,8 x 60,0 x 59,0 cm
- Spezialprogramme: Super 15, Schnell/Mix, Wolle-Handwäsche, Feinseide

Art.-Nr.: 1717152

ENERGIEEFFIZIENZKLASSE A+++

KEINE MITNAHMEGARANTIE. ANGEBOT GILT NUR, SOLANGE DER VORRAT REICHT.

Saturn Electro-Handelsgesellschaft mbH Freiburg | Schwarzwald-City Schiffstraße 5-9 | 79098 Freiburg Tel.: 0761/3838-0 | P | BESUCHEN SIE UNS AUCH AUF: | SATURN.de

SATURN

SOO! MUSS TECHNIK